

# Delegatura de Puertos

## Ficha Técnica



Figura 1: Vista en planta del puerto.  
Extraída de Google Earth

### Sociedad Puerto Industrial Aguadulce

Fecha actualización : 2022-02-14

Ubicación	Buenaventura, Col
Estado	Activa
Contacto	PBX (572) 398 9330
Latitud	3.905°
Longitud	77.083°
Tipo de servicio	Público
NIT	835000149

Representante Legal / gerente: Dr. Miguel Abisambra

Contrato de concesión  
Finalización de la concesión  
Información ANI

No. 010 del 28 de Diciembre 2007  
28 de Diciembre 2037  
[Link ANI](#)

Autoridad marítima (DIMAR)  
Autoridad ambiental (ANLA)

<https://www.dimar.mil.co/>  
<http://www.anla.gov.co/>

Tarifas  
web

Link para ver tarifas oficiales  
<https://www.puertoaguadulce.com/>

### Sección 1: Canal de acceso



Figura 2: Canal de acceso al puerto  
Extraída de Google Earth

Longitud (m)	31500
Ancho de solera (m)	Entre 160 y 200
Profundidad (m)	Entre 12.5 y 13.5

\*Canal de acceso público de Buenaventura

Longitud (m)	2000
Ancho (m)	200
Profundidad (m)	14,5

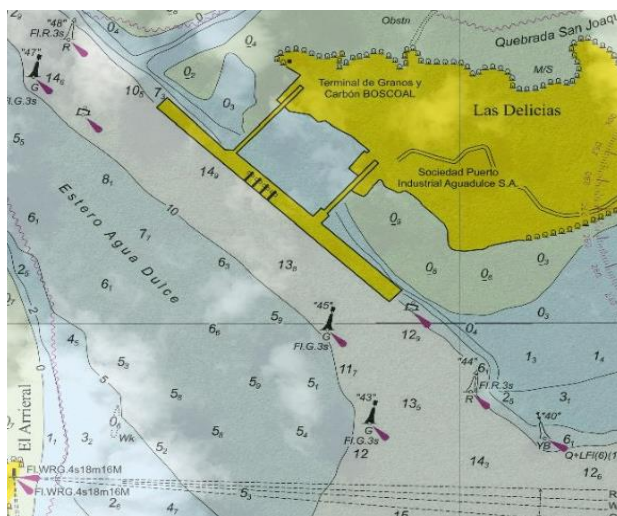
\*Canal de acceso a Puerto Aguadulce

## Sección 2: Servicios prestados a la nave



### Servicios prestados a la nave

- Practicaje
- Remolque
- Amarre y desamarre
- Muellaje
- Operación equipos
- Vigilancia
- Apertura de escotilla.
- Conexión y desconexión de mangueras
- Acondicionamiento de plumas y aparejos
- Recepción de desechos líquidos, vertimientos
- Recepción de desechos sólidos
- Reparaciones menores
- Aprovisionamiento
- Suministro combustible
- Useria
- Servicios publicos
- Inspección
- Servicios de lancha

Figura 3: servicios prestados a la nave

## Sección 3: Servicios prestados a la carga



### Lista de servicios prestados a la carga

- Toma de muestras
- Estiba y desestiba
- Cargue y descargue
- Clasificación
- Reconocimiento
- Porteo
- Almacenamiento
- Bodegas
- Cobertizos
- Patios
- Transbordo
- Trasiego, cargue y recibo de graneles líquidos
- Otros
- Trincado
- Tarja
- Reubicación
- Llenado y vaciado
- Embalaje y reembalaje
- Pesaje
- Cubicaje
- Marcación
- Inspección
- Toma de muestras
- Trimado

Figura 4: servicios a la carga  
Extraída de página SPIA



Figura 5: servicios a la carga  
Extraída de Página Web SPIA

## Sección 4: Infraestructura

### 4.1 Instalaciones

**Terminal**  
Área ( Ha) 128

### Dsarrollos Logisticos

Área ( Ha) 140

### 4.2 Bahias

**Preinspección de Carga** 16  
• 2 para carga refrigerada ZUI  
**Preinspección** 8

### 4.3 Bodegas

**No.** 4

**Bodega de Carga General**  
Área (Ha) 1

**Bodega Azúcar**  
Área 1.440 mt2

**Bodega Inspección ZUI**  
Área (Ha) 0,3 m

**Bodega Pre-Inspección**  
Área (Ha) 0,1 m



Figura 6: Bodegas  
Extraídas de Google Earth



Figura 7: Vista aérea de bodegas  
extraída de <https://www.puertoaguadulce.com/es/>

### 4.4 Patios



Figura 8: vista aérea de los patios  
Extraída de  
<https://www.puertoaguadulce.com/es/nue>

Patio de Contenedores: 13,0 Ha

### 4.3 Muelle

- Longitud de muelle: 600 m
- Ancho de muelle: 45 m
- Profundidad: 14.5 m



Figura 9: muelle extraída de GoogleEarth

## Sección 5: Equipamiento

### 5.1 Equipamiento principal:

Equipo	No.
Grúa de muelle	4
RTG	10
Grúa movil	0
Reach stacker	3

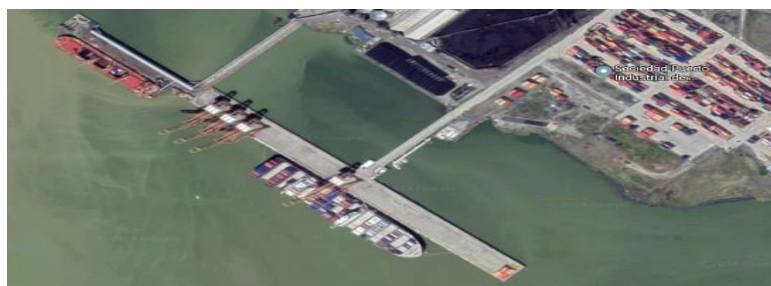

Figura 11: grúas pórtico  
Extraída página web aguadulce



Figura 10: Estadísticas

### 5.2 Otro equipamiento:

Básculas	7
Tractores de terminal	32
Semi-trailer	46
Empty-truck	3
Montacargas	14
Porta estibas	6
Cargadores	0

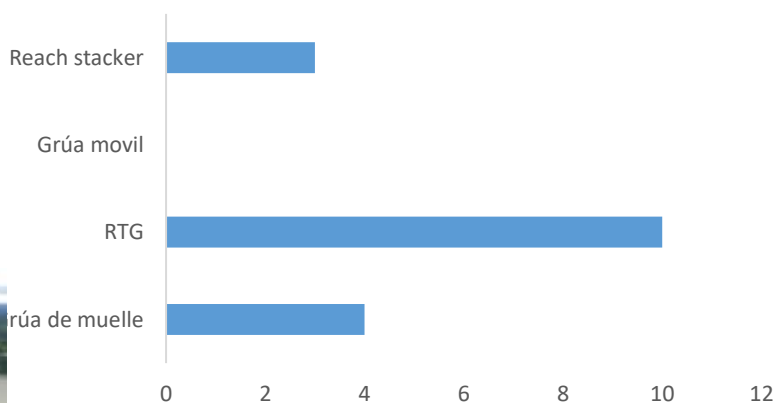

Figura 12: RTG  
Extraída página web Aguadulce



Figura 14: Remolques de terminal



Figura 13: tractores de terminal  
Extraída página web Aguadulce

## Sección 6: Eficiencia portuaria

A continuación, se muestran algunos indicadores de interés:

Indicador de eficiencia portuaria	Promedio mensual		
	2018	2019	2020
1. Utilización del muelle (%)	81	68,7	61,5
2. Toneladas por metro lineal (ton/m)	4.203	5.401	5.125
3. Contenedores por metro lineal (ton/m)	145	246	230
4. Toneladas por hora (ton/h)	322	449	NR
5. Tiempo ocioso promedio en muelle (h)	14	14	NR
6. Aprovechamiento bodegas (%)	38,6	36	44
7. Aprovechamiento de patios (%)	44,4	48	NR
8. Eficiencia Operacional (%)	74,7	75	82

NR: No Registra

## Sección 7: Estadísticas importantes

### 7.1 Distribución de la carga - Participación de la carga por tipo de carga 2020



Figura 15: distribución de carga

## 7.2 Movimiento de carga

A continuación, se muestra el movimiento de carga de Puerto Industrial de Aguadulce, los últimos años

Año	Cabotaje	Exportación	Importación	Total Toneladas
2018	3.200	493.100	3.076.486	3.572.786
2019	12.341	716.188	3.862.438	4.590.967
2020	159.017	955.565	2.380.671	3.495.252

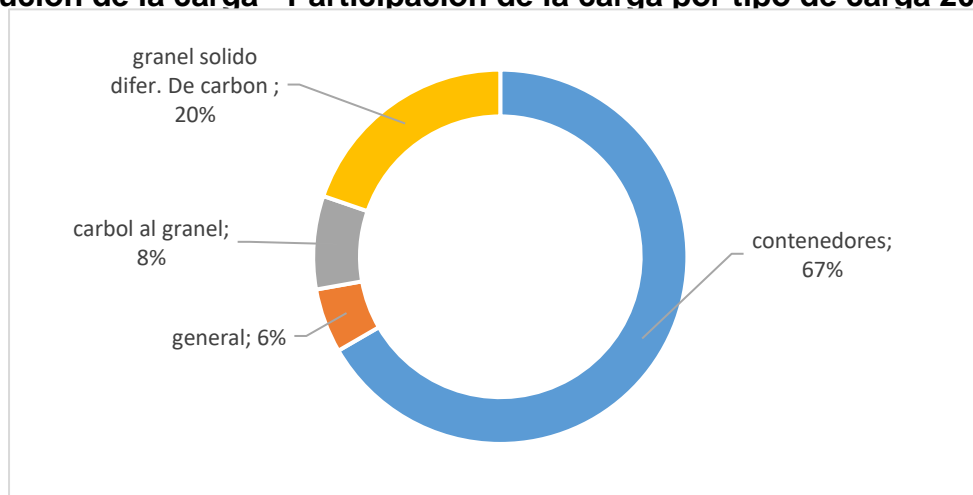
Unidades: Tonaledas

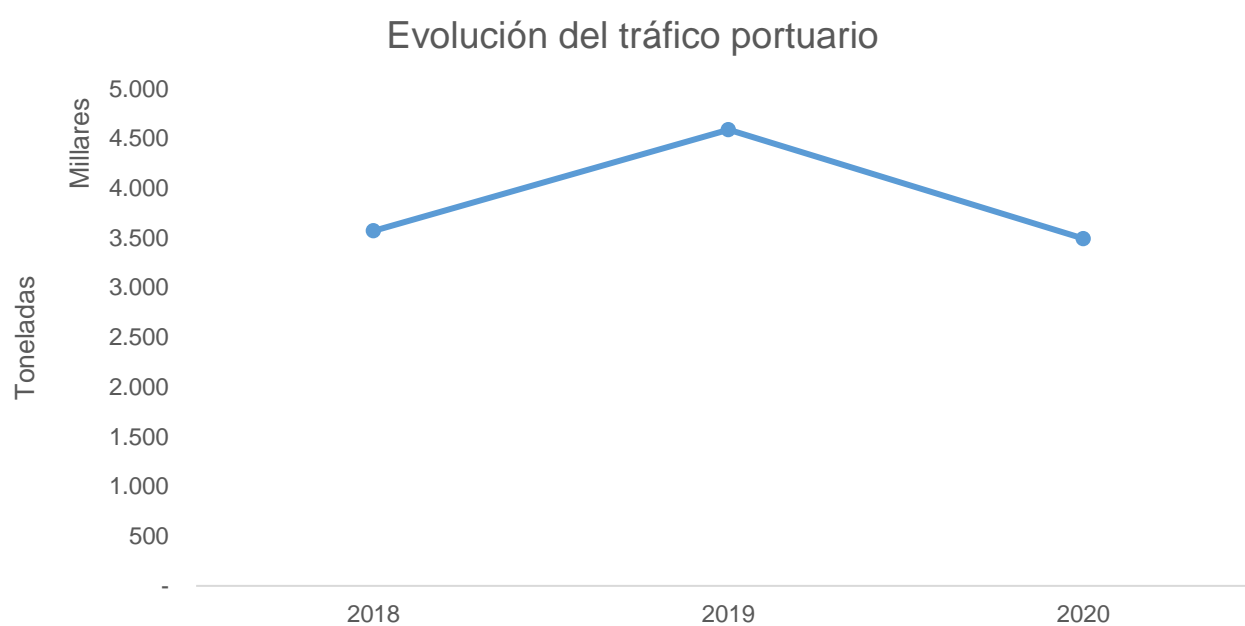

Figura 16: movimiento de carga durante el año 2018 y 2019

## 7.3 Información adicional

Para mayor información, puede consultar el boletín portuario disponible en el link:

[Boletín portuario](#)