

Delegatura de Puertos

Ficha Técnica



Figura 1: Vista en planta del puerto.
Extraída de Google Earth

Sociedad Portuaria Puerto Bahía

Fecha actualización : 2022-02-10

Ubicación	Cartagena, Col
Estado	Activa
Contacto	Jaime Pinto Garay
Latitud	10.99° N
Longitud	74.77° W
Tipo de servicio	Público
NIT	860009873-4

Representante Legal / gerente Juan Ricardo Noero Arango

Contrato de concesión
Finalización de la concesión
Información ANI

No. 002 del 15 de abril de 2011
15 de abril de 2031

[Link ANI](#)

Autoridad marítima (DIMAR)
Autoridad ambiental (ANLA)

<https://www.dimar.mil.co/>
<http://www.anla.gov.co/>

Tarifas
web

Tarifas
<https://www.puertobahia.com.co/>

Sección 1: Canal de acceso

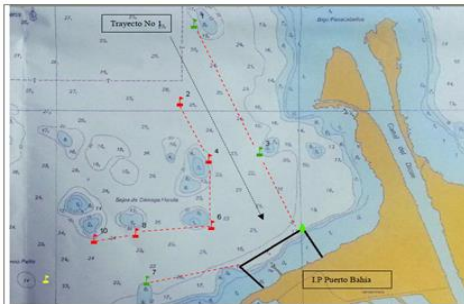

Figra 2: canal de acceso
Suministrada por Puerto Bahía

Longitud (m)	1600
Área de maniobras (m)	580
Ancho (m)	380
Ancho A. Maniobras	450
Profundidad (m)	20

Sección 2: Servicios prestados a la nave



Figura 3: servicios prestados a la nave
Suministrada por Puerto Bahía

Servicios prestados a la nave

- Practicaje
- Remolque
- Amarre y desamarre
- Operación equipos
- Grúas
- Grúas móviles
- Montacargas
- Conexión y desconexión de mangueras
- Acondicionamiento de plumas y aparejos
- Reparaciones
- Aprovisionamiento
- Suministro combustible
- Otros suministros
- Reach Stacker
- Apertura escotilla
- Servicios de lancha

Sección 3: Servicios prestados a la carga



Figura 4: servicios prestados a la carga
Suministrada por Puerto Bahía

Lista de servicios prestados a la carga

- Estiba y desestiba
- Cargue y descargue
- Clasificación
- Reconocimiento
- Porteo
- Almacenamiento
- Bodegas
- Cobertizos
- Patios
- Silos
- Toma de muestras
- Trimado
- Trincado
- Tarja
- Reubicación
- Llenado y vaciado
- Embalaje y reembalaje
- Pesaje
- Cubicaje
- Marcación
- Inspección
- Otros

4.1 Bodegas

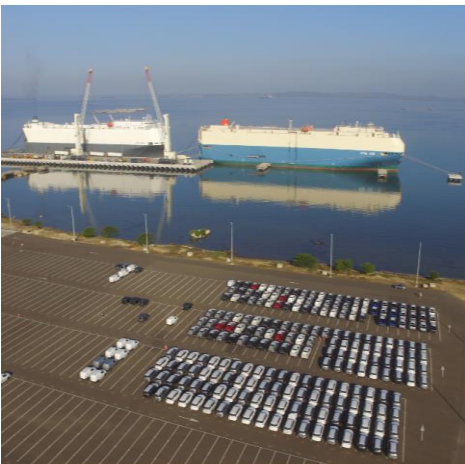
No. Bodegas	1
Área (m ²)	3712



Figura 5: Bodega
Suministrada por Puerto Bahía

El piso de la bodega, es en concreto y está diseñado para soportar cargas estáticas de al menos 5 ton/m²., la bodega tiene una altura libre mínima de 11.50 metros. Las puertas de acceso principal a la bodega (Cantidad 4) tienen un ancho de entre 6.0 metros y con una altura recomendada de entre 6,5 metros.



Figura 6: Vista aérea patios
Foto suministrada por Puerto Bahía

4.2 Patios

Área de patios (m ²)	157381
Carga manejada	Ro-Ro y general

4.3 Tanques



Figura 7: Tanques
Suministrada por Puerto Bahía

El área del sector de líquidos tipo hidrocarburos comprende el dique A (50.932 m²) que tiene 5 tanques de almacenamiento y el dique B (46.017 m²) que tiene 3 tanques de almacenamiento para un área total de 96.949 m². cada tanque puede almacenar aproximadamente 310.000 barriles.

4.3 Muelles



Figura 8: muelles
Suministrada por Puerto Bahía

El muelle de carga líquida tipo hidrocarburos tiene una longitud total de 817,11 mts y comprende una plataforma principal y tres pasarelas

Un (1) Viaducto de Acceso de 183,8 m de longitud y 13.40 m de ancho - Un muelle (plataformas de operaciones) de 290.25 m de longitud y 43.83 m de ancho - 2 piñas de atraque - 1 piña de amarre

Sección 5: Equipamiento

5.1 Equipamiento principal:



Figura 9: Grúa móvil
Suministrada por Puerto Bahía

Equipo	No.
Grúa pórtico	0
RTG	0
Grúa móvil	2
Reach stacker	2



Figura 11: Estadísticas

5.2 Otro equipamiento:

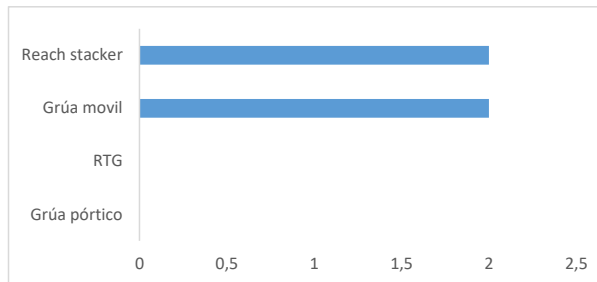

Figura 10: equipamiento
suministrada por puerto bahía

Básculas	4
Tractores de terminal	-
Semi-trailer	-
Empty-truck	-
Montacargas	2
Porta estibas	-
camiones tractor	7

Sección 6: Eficiencia portuaria

A continuación, se muestran algunos indicadores de interés:

Indicador de eficiencia portuaria	Promedio mensual		
	2018	2019	2020
1. Utilización del muelle (%)	0,4	NR	0,3
2. Toneladas por metro lineal (ton/m)	3367	2963	2.031
3. Contenedores por metro lineal (ton/m)	3	1	1
4. Toneladas por hora (ton/h)	651	NR	NR
5. Tiempo ocioso promedio en muelle (h)	9	6	NR
6. Aprovechamiento bodegas (%)	NR	NR	NR
7. Aprovechamiento de patios (%)	NR	NR	NR
8. Eficiencia Operacional (%)	0,4	NR	NR

Sección 7: Estadísticas importantes

7.1 Distribución de la carga - Participación de la carga por tipo de carga 2020



Figura 12: distribución de la carga

7.2 Movimiento de carga

A continuación, se resume el movimiento de carga de los últimos años:

Año	Cabotaje	Exportación	Importación	Transbordo	Total Toneladas
2015	365.280	238.613	508.134		1.112.027
2016	1.151.784	1.333.608	918.963	21.466	3.425.820
2017	128.732	2.599.588	340.178	812.235	3.880.732
2018	39.915	2.231.632	827.571	14.989	3.114.107
2019	27.114	1.665.628	950.454	19.326	2.662.522
2020	1.058	1.299.550	413.283	21.806	1.735.697

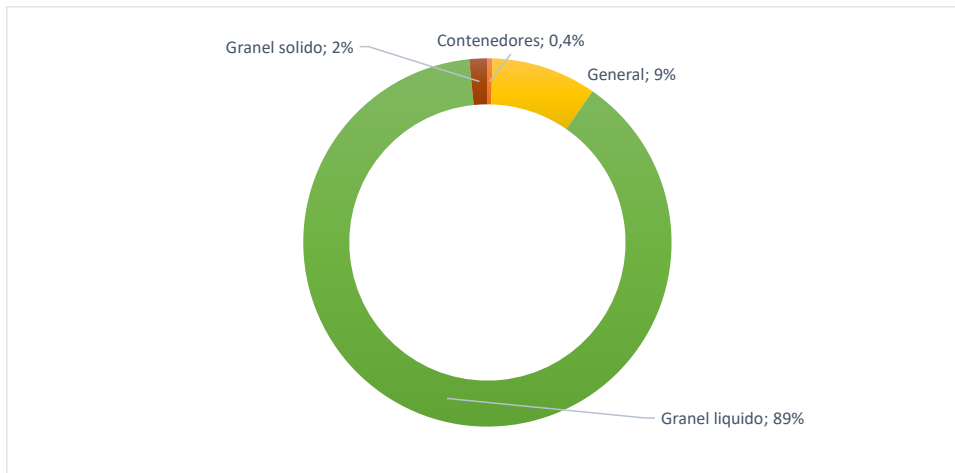
Unidad: Toneladas

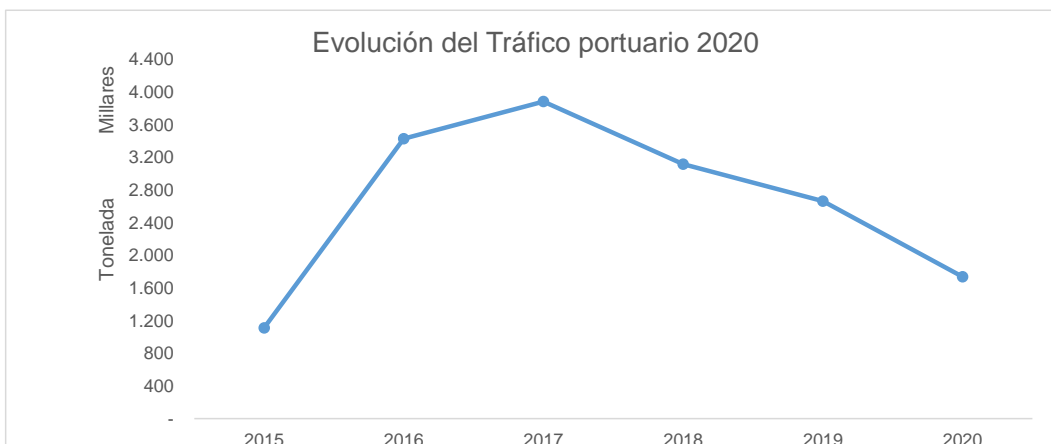

Figura 13: Evolución del tráfico portuario

7.3 Información adicional

Para mayor información, puede consultar el boletín portuario disponible en el link:

[Boletín portuario](#)