

# Delegatura de Puertos

## Ficha Técnica

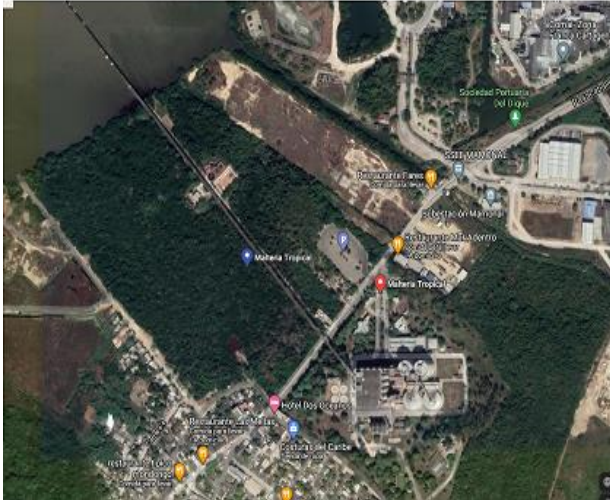

Vista Panorámica Sociedad Portuaria Bavaria S.A -  
Google Earth

### Sociedad Portuaria Bavaria S.A.

Fecha actualización : 2022-02-11

Ubicación	Mamonal- Cartagena
Estado	Operativo
Contacto	(1)6723100
Latitud	10° 17' 41" N
Longitud	75° 31' 16" W
Tipo de servicio	Privado
NIT	900.106.818
Representante Legal / gerente	Alvaro Rodriguez Salamanca

Contrato de concesión  
Finalización de la concesión  
Información ANI

No.001 del 28 de febrero de 2007  
2027

[Link ANI](#)

Autoridad marítima (DIMAR)  
Autoridad ambiental (ANLA)

<https://www.dimar.mil.co/>

<http://www.anla.gov.co/>

Tarifas  
web

### Sección 1: Canal de acceso



Figura 1. Canal de acceso

Longitud (m)	350
Ancho (m)	160
Profundidad (m)	11
Área del canal (m <sup>2</sup> )	60000

## Sección 2: Servicios prestados a la nave y la carga

### Servicios prestados a la nave y a la carga

Acondicionamiento gruas, plumas  
Aprovisionamiento y usería  
Servicio de vigilancia  
Atraque  
Amarre y desamarre de buques

Manipulación y transporte de mercancías  
Cargue/Descargue/ Transbordo  
Usería/ Estiba/Desestiba  
Clasificación y toma de muestras  
Reconocimiento o inspección de mercancías  
Trimado/ Trincado/Tarja  
Manejo y reubicación  
Pesaje/Cubicaje  
Marcación y rotulación



Figura 2. Sociedad Portuaria Bavaria S.A

## Sección 3: Infraestructura

### 3.1 Muelle

Muelle en concreto : Plataforma en concreto con pilotes hincado y una pasarela de acceso a la misma con longitud de 132 m, ancho de 15 m y profundidad 11 m



Figura 3. Vista del Muelle

## Sección 4: Equipamiento



### Equipos

Mangueras flotantes  
Mangueras submarinas  
Unidad de bombeo del transportador

Figura 4. Vista de equipos Bavaria. Fuente: Portal ANI

## Sección 5: Eficiencia portuaria

A continuación, se muestran algunos indicadores de interés:

Indicador de eficiencia portuaria	Promedio mensual		
	2018	2019	2020
1. Utilización del muelle (%)	41,2	45	38
2. Toneladas por metro lineal (ton/m)	2.570	3.063	NR
3. Contenedores por metro lineal (ton/m)	NR	NR	NR
4. Toneladas por hora (ton/h)	141	129	NR
5. Tiempo ocioso promedio en muelle (h)	38	34	NR
6. Aprovechamiento bodegas (%)	NR	NR	NR
7. Aprovechamiento de patios (%)	NR	NR	NR
8. Eficiencia Operacional (%)	29	36	29

NR: No registra

## Sección 6: Estadísticas importantes

### 6.1 Distribución de la carga



Figura 5. Distribución de la carga

### 6.2 Movimiento de carga

A continuación, se resume el movimiento de carga de los últimos años:

Año	Exportación	Importación	Total
2008	-	303.923	303.923
2009	4.000	217.077	221.077
2010	8.250	242.009	250.259
2011	7.284	258.988	266.272
2012	7.340	295.232	302.572
2013	15.002	230.037	245.039
2014	5.000	251.408	256.408
2015	-	251.886	251.886
2016	-	262.489	262.489
2017	15.900	292.851	308.751
2018	40.854	293.232	334.086
2019	193.337	204.907	398.244
2020	-	350.640	350.640

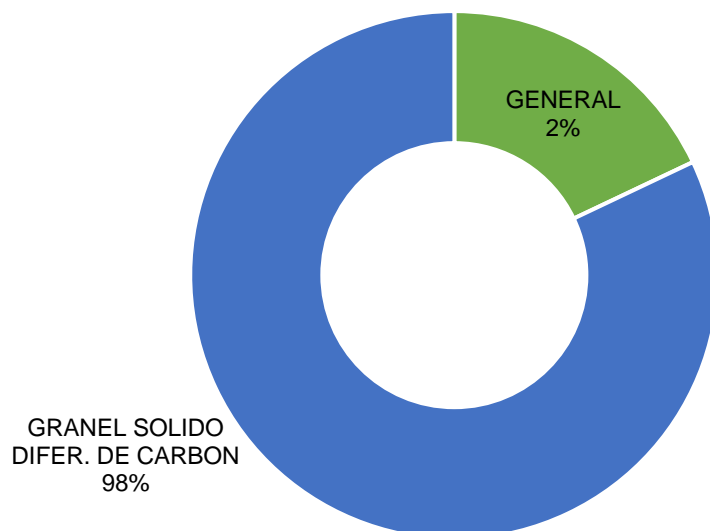
Unidad: Toneladas

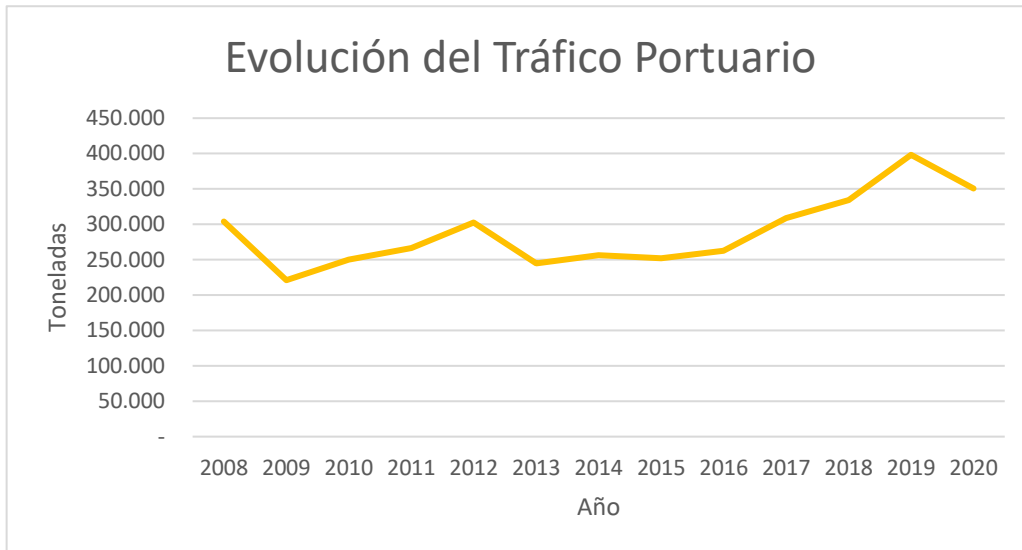

Figura 6. Evolución del tráfico portuario.

### 6.3 Información adicional

Para mayor información, puede consultar el boletín portuario disponible en el link: [Boletín portuario](#)