

Delegatura de Puertos

Ficha Técnica

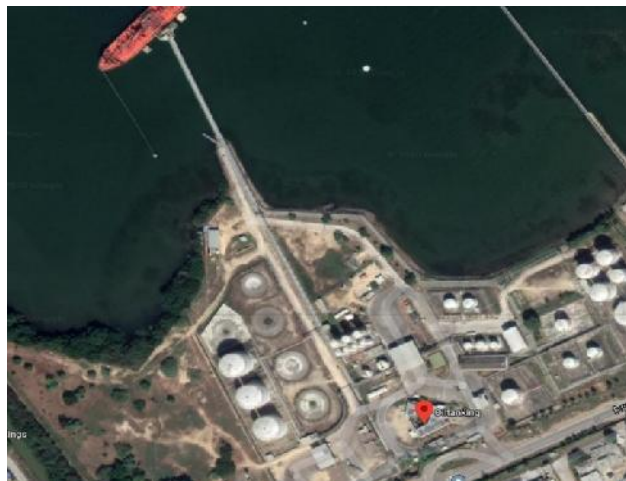

Vista panorámica Oiltanking

Oiltanking S.A.

Fecha actualización : 2022-02-13

Ubicación	Cartagena Vía Mamonal
Estado	Activa
Contacto	(5) 6475810
Latitud	10°19'01'' Norte
Longitud	75°35'55.94''
Tipo de servicio	Privado
NIT	900257792
Representante Legal / gerente de operaciones	Guillermo José Blanco

Contrato de concesión
Finalización de la concesión
Información ANI

No.21 del 30 de diciembre de 1997
2037

[Link ANI](#)

Autoridad marítima (DIMAR)
Autoridad ambiental (ANLA)

<https://www.dimar.mil.co/>

<http://www.anla.gov.co/>

Tarifas
web

<https://www.oiltanking.com/>

Sección 1: Canal de acceso



Canal de acceso Bahía de Cartagena
El Universal.com.co

Longitud (m)	2,7 Km2
El área de aproximación y maniobra es un área abierta y cuenta con señalización hacia los cuatro puntos cardinales	
Ancho de solera (m)	140 - 200
Profundidad (m)	9 y 15 metros

Sección 2: Servicios prestados a la nave

2.1 Servicios prestados a la nave



Ani.gov.co

- Muelleje
- Vigilancia
- Recibos de slops, sentinas y aguas de lavado de tanques
- Suministro combustible
- Suministro agua y enería
- Recibo residuos sólidos

Sección 3: Servicios prestados a la carga

Lista de servicios prestados a la carga

Conexiones de tuberías a la industria química

Almacenamiento

Tuberías exclusivas para productos químicos

Transferencia de tanque a tanque

Transferencia barco a barco (STS)

Carga y descarga de barcaza y buque

Tipo de buque: Pequeño (<25.000 TPM)

Carga de camión

Descarga de camión,

Pesaje de camión

Llenado de barriles

Sistema de blanketing y/o inertización

Servicios de aditivación

Sistemas de mezcla

Homogeneización

Depósito aduanero

Instalaciones de recepción para prelavado de residuos de tanques



Oiltanking.com

Sección 4: Infraestructura

4.1 Muelle



Buzca Soluciones dptodigital.com

Capacidad del muelle para recibir buques de hasta	15.000 toneladas
Longitud área de atraque	170,57 mts
Muelle en espigon, tipo isla	130 mtrs de longitud
Pasarela de acceso	110 mtrs de longitud
	4.20 mtrs de ancho
Plataforma de operaciones	124 mt2



VYMaps.com

5.1 Equipamiento

Equipo

Ductos
Mangueras
Brazos de carga
Valvulas para conducir los productos



Oiltanking.com

Sección 6: Eficiencia portuaria

A continuación, se muestran algunos indicadores de interés:

Indicador de eficiencia portuaria	Promedio mensual		
	2018	2019	2020
1. Utilización del muelle (%)	NR	NR	NR
2. Toneladas por metro lineal (ton/m)	11019	14378	9312
3. Contenedores por metro lineal (ton/m)	NA	NA	NA
4. Toneladas por hora (ton/h)	NR	NR	NR
5. Tiempo ocioso promedio en muelle (h)	NR	NR	NR
6. Aprovechamiento bodegas (%)	NA	NA	NA
7. Aprovechamiento de patios (%)	NA	NA	NA
8. Eficiencia Operacional (%)	NR	NR	NR

NR: No registra

NA: No aplica

Sección 7: Estadísticas importantes

7.1 Distribución de la carga - Participación de la carga por tipo de carga 2020

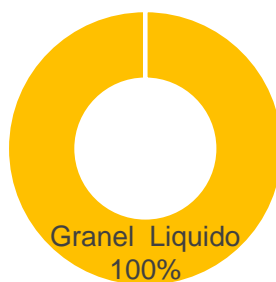

7.2 Movimiento de carga

A continuación, se resume el movimiento de carga los últimos años:

Año	Exportación	importación	Tránsito Internal	Total Toneladas
2013	-	182,479	465	182,944
2014	2,672	180,583	-	183,255
2015	5,611	220,437	-	226,048
2016	-	232,584	-	232,584
2017	-	145,047	-	145,047
2018	-	220,378	-	220,378
2019	-	287,556	-	287,556
2020	3,459	179,174	-	182,633

Unidad: Toneladas

Evolución del tráfico portuario

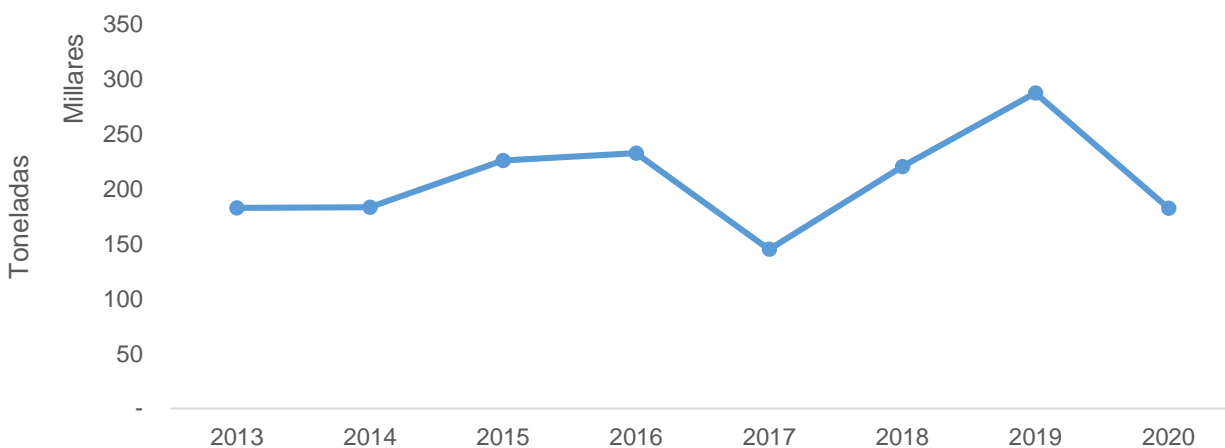

Evolución del tráfico portuario

7.3 Información adicional

Para mayor información, puede consultar el boletín portuario disponible en el link:

[Boletín portuario](#)