

Delegatura de Puertos

Ficha Técnica

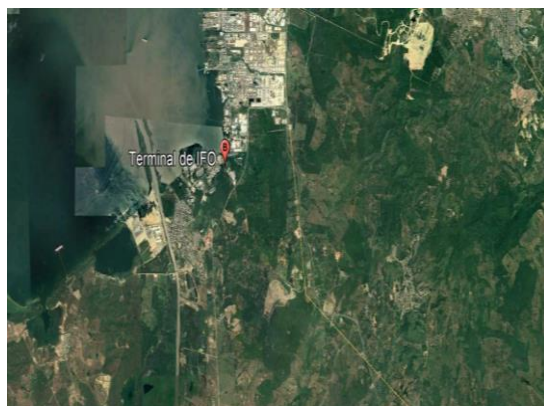

SOCIEDAD PORTUARIA TERMINAL DE IFO'S

Fecha actualización : 2022/02/14

Ubicación Cartagena, Bolivar
Estado Activa - Operación
Contacto juridica@cartagenaportinvestment.com
Latitud 10° 18' 03" N
Longitud 75° 30' 14" W
Tipo de servicio Publica
NIT 900677144

Representante Legal / gerente Danny Adatto Schulman

Figura 1: vista en planta del puerto

Contrato de concesión
Finalización de la concesión
Información ANI

Contrato 001/2014
2034
[Link ANI](#)

Tarifas
web

[Link para ver tarifas](#)
[NR](#)

Sección 1: Canal de acceso



El canal de acceso a las instalaciones portuarias de S.P.T.I. es de acceso de carácter público

| | | |
|-------------------------|--------------|------------------|
| Longitud | 601 m | |
| Profundidad | 4,5 m | |
| Calado | 4,5 m | |
| Área de aguas marítimas | 13.525,09 m2 | Darsena Maniobra |
| | 3.842 m2 | Area de Atraque |

Figura 2: Canales de acceso sociedad portuaria Terminal de IFO'S Extraída de:
<https://www.ani.gov.co/>

Sección 2: Servicios prestados a la nave

Servicios prestados a la nave



Figura 3: servicios prestados a la nave

Servicio de practicaje
Servicio de remolcador.
Amarre y desamarre de buques.
Muellaje
Apertura de escotilla
Acondicionamiento de rúas, plumas y aparejos.
Aprovisionamiento y usería.
Recibo y/o suministro de lastre.
Suministro de combustible.
Servicios de lancha.
Recepción de desechos líquidos y vertimientos.
Recepción de desechos sólidos
Servicio de vigilancia
Servicios públicos.
Suministro de agua potable
Electricidad.
Fumigaciones
Reparaciones menores

Sección 3: Servicios prestados a la carga

Lista de servicios prestados a la carga



Figura 4: servicios prestados a la carga

Manipulación y transporte de mercancías.
 Cargue/Descargue/Transbordo.
 Estiba/Desestiba
 Clasificación y toma de muestras
 Reconocimiento o inspección de mercancías
 Trimado/Trincado/Tarja.
 Manejo y reubicación
 Embalaje y reembalaje.
 Pesaje/Cubicaje.
 Marcación y rutulación.
 Almacenaje de mercancías
 Porteo a la carga
 Consolidación o desconsolidación de mercancías
 Cadena de frío.
 Servicio a los contenedores.

Sección 4: Infraestructura

4.1 Instalaciones

Área Total (15.805,40 m²)

Tanques denominados de abastos con capacidad de 37.220 barriles (5.802 toneladas)

10 TANQUES Denominados de mezcla con capacidad de 12.100 barriles (1.886) toneladas para la elaboración y almacenamiento de los productos terminados.

1 Descargadero / cargadero con 6 bahías de descargue para la recepción de los productos a manejar en el interior de una planta

En S.P.T.I Se cuenta con las siguientes instalaciones para recepción de residuos y productos contaminantes tratándose básicamente de residuos sólidos oleosos

| Instalación | Tipo | m ³ |
|--------------------|------------------------------|----------------|
| Barcaza Centauro | Separador A | 1 |
| Barcaza ALGAMAN | Separador A | 1 |
| BARCAZA OPITA | Separador A | 1 |
| BARCAZA LA GAITANA | Separador A | 1 |
| BARCAZA TEPUY | Separador A | 1 |
| CASETA DE | Separador A | 1 |
| PATIO DE PARQUEO | Contenedor de almacenamiento | 5 |

Figura 6. Instalaciones de recepción Fuente: Elaboración propia a partir de Manual RCTO Sp terminal de IFO'S

4.3 Muelle



Figura 6: Muelle Imagen de referencia

El proyecto consta de una estructura contención tipo tablestaca en la costa del lote mencionado cuya longitud es de 39,00m aproximadamente. La tablestaca se proyectará para poder rellenar parte del lote erosionado y proyectar un muelle para el atraque de barcas. La altura del relleno y la tablestaca es de 2,00 por encima del nivel del mar

Sección 5: Equipamiento

5.1 Equipamiento principal:



Figura 7: equipamiento de Terminal de IFO'S

Equipo

Bombas blackmer
 Bomas contraincendios
 Monitores contraincendios
 Transformadores
 Bascula camionera
 Valvulas de bloqueo

Sección 6: Eficiencia portuaria

A continuación, se muestran algunos indicadores de interés:

| Indicador de eficiencia portuaria | Promedio mensual | | | |
|--|------------------|------|------|----|
| | 2018 | 2019 | 2020 | |
| 1. Utilización del muelle (%) | NR | NR | NR | NR |
| 2. Toneladas por metro lineal (ton/m) | 1.724 | NR | NR | NR |
| 3. Contenedores por metro lineal (ton/m) | NR | NR | NR | NR |
| 4. Toneladas por hora (ton/h) | NR | NR | NR | NR |
| 5. Tiempo ocioso promedio en muelle (h) | NR | NR | NR | NR |
| 6. Aprovechamiento bodegas (%) | NR | NR | NR | NR |
| 7. Aprovechamiento de patios (%) | NR | NR | NR | NR |
| 8. Eficiencia Operacional (%) | NR | NR | NR | NR |

*Estos indicadores de eficiencia son en conjunto para todas las terminales

Sección 7: Estadísticas importantes

7.1 Movimiento de carga

A continuación, se resume el movimiento de carga de los últimos años:

| Año | Importación | Exportación | Transbordo | Tránsito | Total Toneladas |
|------|-------------|-------------|------------|----------|--------------------|
| 2017 | - | 25.079 | - | - | 25.079 |
| 2018 | - | 68.963 | - | - | 68.963 |
| 2019 | NR | NR | NR | NR | NR |
| 2020 | 0 | NR | NR | NR | NR |

Unidad: Toneladas

7.3 Información adicional

Para mayor información, puede consultar el boletín portuario disponible en el link:

[Boletín portuario](#)