

Delegatura de Puertos

Ficha Técnica



Figura 1: vista en planta del puerto

REFINERÍA DE CARTAGENA (REFICAR S.A)

Fecha actualización : 2021/11/15

Ubicación	Cartagena, Bolivar
Estado	Felipe.Bayon@ecopetrol.com.co
Contacto	Activa
Latitud	10°18'59.04" N
Longitud	75°29'52.70" W
Tipo de servicio	Privada
NIT	899999068
Representante Legal / gerente	Felipe Bayon Pardo

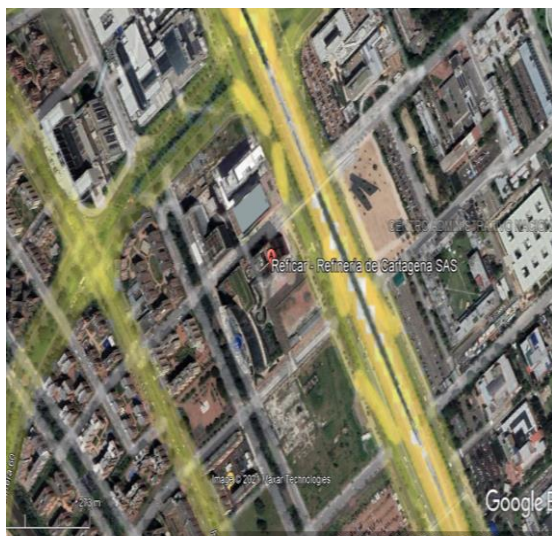
Contrato de concesión
Finalización de la concesión
Información ANI

010 DE 2010/ OTROSI 002 DE 2015
2030
[Link ANI](#)

Tarifas
web

[Link para ver tarifas oficiales](#)

Sección 1: Canal de acceso



Figura 2: Vista panoramica Refineria de Cartagena

Longitud (m)	876
Ancho (m)	140
Profundidad (m)	3,8
Calado (m)	3.8

Sección 2: Servicios prestados a la nave



Figura 3: servicios prestados a la nave

Servicios prestados a la nave

Practicaje
Remolque
Amarre y desamarre
Muellaje
Lancha

Sección 3: Servicios prestados a la carga

Lista de servicios prestados a la carga



Figura 4: servicios prestados a la carga

Manejo y Reubicación.
Trimado.
Trincado.
Tarja.
Cargue/Descargue/Transbordo.
Manipulación de mercancías.

Sección 4: Infraestructura

4.1 Instalaciones

Muelle
Bodegas.
Pacios de almacenamiento
Pacios multiproposito
Zona administrativa
Puerto de entrada



Figura 5: Instalaciones Extraído de www.reficar.com.co

4.2 Muelle



Figura 6: vista aérea de la refinería de cartagena

El muelle "Roll Off", se encuentra localizado sobre una darsena natural al costado sur de las instalaciones de la refinería de Cartagena, Este muelle esta diseñado para el manejo y atención de barcazas con dimensiones de 76,2mx 22m. Tiene una capacidad de aporte de 10 ton/m². Tiene una longitud de 140m por 31 de ancho. En el se reciben elementos extrapesados y/o extradimensionados, con dimensiones hasta de 12m de ancho y con pesos de hasta 1.000 toneladas métricas

Sección 5: Equipamiento



Figura 6: equipamiento Refinería de Cartagena

5.1 Equipamiento principal:

Equipo

- Shiploader
- Chute telescopio retráctil
- Banda transportadora
- SPMT (Self propelled Modular Transport)
- Grúas
- Sistema estructural de sobrepuentes

5.2 Información adicional

Para mayor información, puede consultar el boletín portuario disponible en el link:

[Boletín portuario](#)