

Delegatura de Puertos

Ficha Técnica



Figura 1: Vista en planta del puerto.
Extraída de Google Earth

Sociedad Portuaria Puerto de Mamonal S.A.

Fecha actualización : 2022-02-10

Ubicación	Cartagena, Col
Estado	Activa
Contacto	PBX +(57) (5) 653 5888
Latitud	10.34° N
Longitud	75.50° W
Tipo de servicio	Público
NIT	800096464

Representante Legal / gerente	Jose Luis Fuentes Casadiego
-------------------------------	-----------------------------

Contrato de concesión
Finalización de la concesión
Información ANI

No.088 del 22 de diciembre de 2004
Año 2034
Link ANI

Autoridad marítima (DIMAR)
Autoridad ambiental (ANLA)

<https://www.dimar.mil.co/>
<http://www.anla.gov.co/>

Tarifas
web

Link para ver tarifas oficiales
<http://www.puertodemamonal.com/>

Sección 1: Canal de acceso



Figura 2: canales secundarios
Extraída de <https://www.cioh.org.co/>

Tiene dos canales de acceso secundarios, derivados del canal principal de Bocachica el cual tiene una profundidad mínima de 21 m y 150 m de ancho en la entrada de Bocachica.

Canal Sur: calado máx de 12 m
Canal Norte: calado máx de 14.2 m

Sección 2: Servicios prestados a la nave

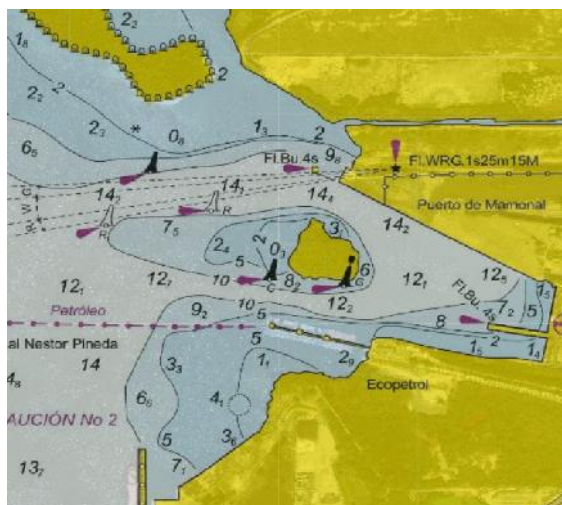

Figura 3: servicios prestados a la nave
Extraída de puertodemamonal.com

Servicios prestados a la nave

- Practicaje
- Remolque
- Amarre y desamarre
- Operación equipos
- Grúas móviles
- Otros suministros
- Reach Stacker
- Apertura escotilla
- Servicios de lancha
- Montacargas

Sección 3: Servicios prestados a la carga

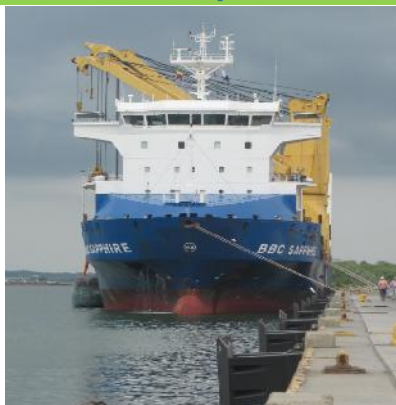
Figura 4: servicios a la carga
Extraída de puertodemamonal.com



Figura 5: servicios a la carga
Extraída de puertodemamonal.com

Lista de servicios prestados a la carga

- Estiba y desestiba
- Cargue y descargue
- Clasificación
- Pesaje
- Cubicaje
- Marcación
- Inspección
- Otros
- Tarja
- Reubicación
- Llenado y vaciado
- Porteo
- Almacenamiento
- Cobertizos
- Patios

Sección 4: Infraestructura

4.1 Bodegas

Puerto de Mamonal cuenta con una sola bodega en la cual funcionan el taller y el almacén. (Buscar una foto en la carpeta de la visita pa poner)

4.2 Cobertizos

Puerto de Mamonal no cuenta con cobertizos en la terminal.

4.3 Patios

Puerto de mamonal cuenta con 7 patios, los cuales se dividen según la carga que almacenan.

Patio	área (m2)	Carga
Patio 1	14000	Carbón, coque y Petcoque
Patio 2	14000	Carbón, coque y Petcoque
Patio 3	14000	Carbón, coque y Petcoque
Patio 4	18000	Carbón, coque y Petcoque
Patio 5	15500	Carbón, coque y Petcoque
Patio sur-oriental	32200	Carga suelta y de proyectos
Patio muelle	38500	Carga general



Figura 6: distribución área de patios



Figura 7: reclamador extraída de puertodemamonal.com

4.3 Muelles



Figura 8: muelles
Extraída de Puertodemamonal.com

No. Muelles	2
Longitud atraque principal	460 m
Longitud de muelle ro ro	50 m
Tipo de muelle	Marginal

Sección 5: Equipamiento

5.1 Equipo principal:



Figura 9: estadísticas de equipo principal

Equipo	No.
Apiladores	2
Grúas móviles	2
Cargadores	6
Reach Stacker	2

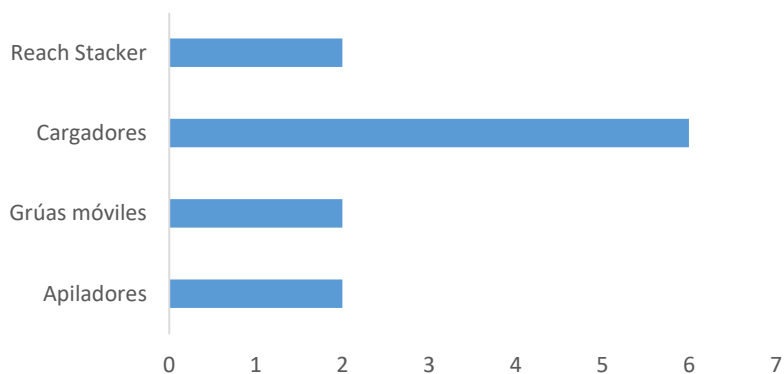

Figura 10: Apilador
Extraída de Puertodemamonal.com

5.2 Otro equipamiento:

Monta-cargas	7
Volqueta	2
Bulldozer	2
Excavadoras	6
Catamarán	1
Camión con grúa	1



Figura 11: Reclamador
Extraída de Puertodemamonal.com

Sección 6: Eficiencia portuaria

A continuación, se muestran algunos indicadores de interés:

Indicador de eficiencia portuaria	Promedio mensual		
	2017	2018	2019
1. Utilización del muelle (%)	27.8	27.1	33.7
2. Toneladas por metro lineal (ton/m)	3,394	3,985	4,667
3. Contenedores por metro lineal (ton/m)	NR	NR	0.3
4. Toneladas por hora (ton/h)	278	300	241
5. Tiempo ocioso promedio en muelle (h)	2	NR	NR
6. Aprovechamiento bodegas (%)	NR	NR	NR
7. Aprovechamiento de patios (%)	63.2	68.8	84
8. Eficiencia Operacional (%)	NR	NR	NR

Sección 7: Estadísticas importantes

7.1 Distribución de la carga



Figura 12: distribución de la carga

7.2 Movimiento de carga

A continuación, se resume el movimiento de carga de los últimos años:

Año	Cabotaje	Exportación	Importación	Transbordo	Transito Int	Total Toneladas
2008	449	575,608	242,007	2,460	-	820,525
2009	877	577,081	66,001	1,517	-	645,476
2010	5,753	763,334	50,783	-	-	819,870
2011	1,432	612,032	104,367	-	67,822	785,653
2012	-	518,151	163,105	-	-	681,256
2013	-	450,777	207,443	-	-	658,220
2014	-	461,162	222,292	-	-	683,454
2015	-	559,054	290,801	-	-	849,855
2016	-	975,934	261,998	22,640	-	1,260,572
2017	677	1,271,308	288,724	391	-	1,561,100
2018	3,350	1,575,595	254,308	18	-	1,833,270
2019	5,475	1,652,641	488,511	60	-	2,146,687

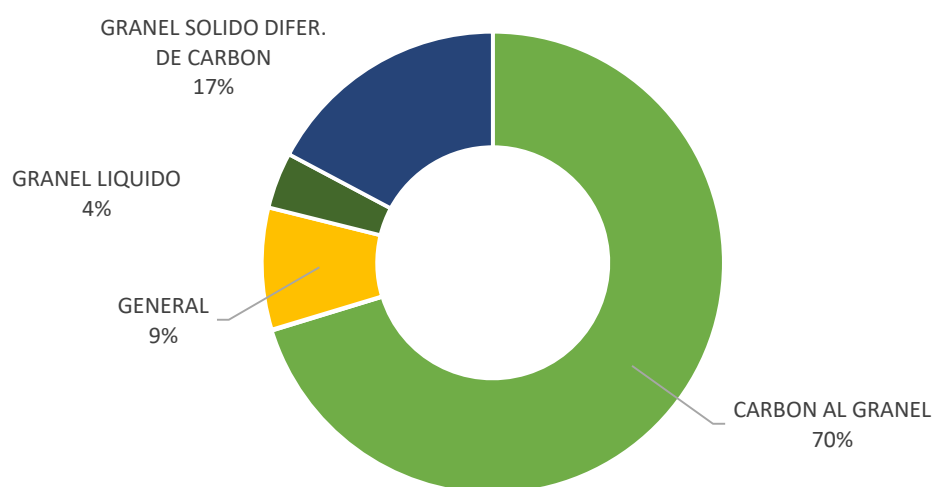
Unidad: Toneladas

Evolución del tráfico portuario

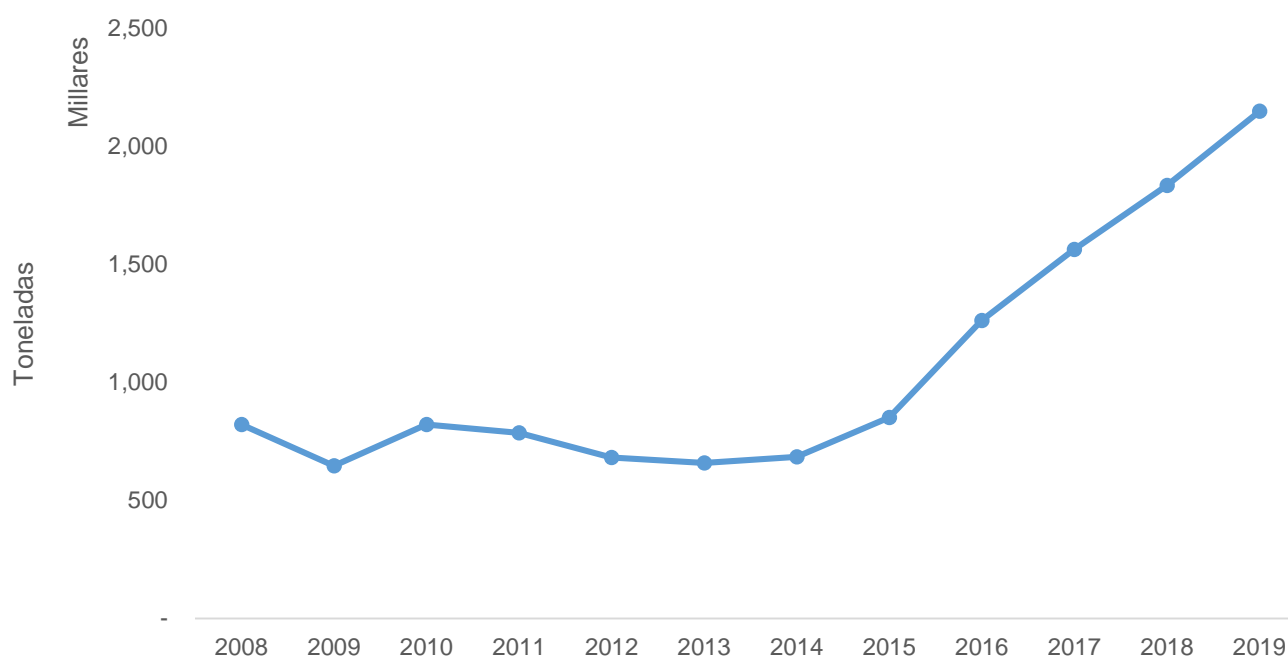

Figura 13: Evolución del tráfico portuario

7.3 Información adicional

Para mayor información, puede consultar el boletín portuario disponible en el link:

[Boletín portuario](#)