

Delegatura de Puertos

Ficha Técnica

Sociedad Portuaria Aquamar S.A.

Fecha actualización : 2022/02/11



Figura 1: vista en planta del puerto

Ubicación	Barranquilla, Atlántico
Estado	Inactiva
Contacto	operaciones@aquamar.com
Latitud	0° 19' 04" N
Longitud	75° 36' 14" W
Tipo de servicio	Público
NIT	900137567

Representante Legal / gerente	Javier Londoño Arango
-------------------------------	-----------------------

Contrato de concesión
Finalización de la concesión

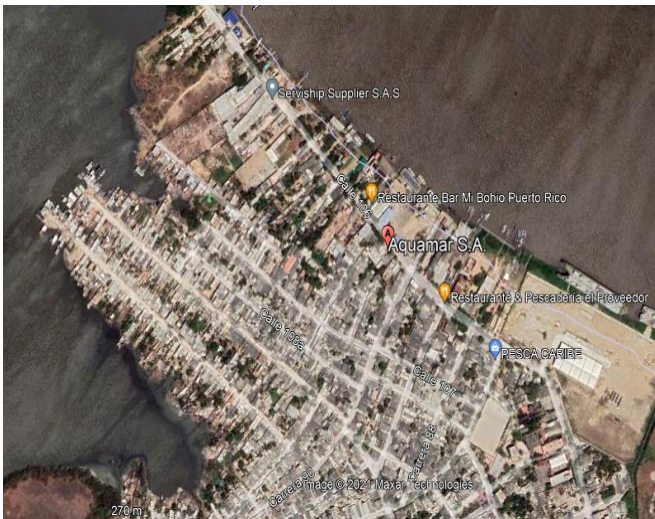
Concesión portuaria No. 45 del 25 de enero de 2011
2031

Tarifas
web

[Link para ver](https://www.aquamarsa.com/sedes.html)
<https://www.aquamarsa.com/sedes.html>

Sección 1: Canal de acceso



Figura 2: Canal de acceso Extraído de <https://www.ani.gov.co/>

El canal de acceso al Terminal de Instalaciones de la Sociedad Portuaria AQUAMAR S.A., es el canal navegable fluvial del Río Magdalena

Profundidad Canal	9,4 m
Profundidad Area de aproximación	6 m
Profundidad Area maniobras-atraque	3,5 m

Área de Atrache

Longitud	27 m
Profundidad min.	3,5 m

Sección 2: Servicios prestados a la nave

2.1 Servicios prestados a la nave

- Servicio de Amarre y Desamarre de Buques
- Muellaje
- Apertura Escotilla
- Acondicionamiento de grúas, plumas y aparejos
- Reparaciones menores
- Aprovisionamiento y Useria.
- Fumigación
- Remolcador
- Atrache y desatrache
- Otros



Figura 4: Servicio a las motonaves
Fuente:www.ani.gov.co

Figura 3: servicios prestados a la nave Extraído de <https://www.ani.gov.co/>





Sección 3 Infraestructura

3.1 Patio y bodegas.

No aplica para la sociedad portuaria AQUAMAR S.A La Sociedad Portuaria AQUAMAR S.A. se reserva el derecho de administración de las bodegas y de los patios de tránsito, en razón del objeto social de la empresa, y por medidas preventivas de seguridad, de acuerdo con los tipos de carga, volúmenes y manejo que se debe dar a los diferentes producto

Acceso por pasarela a las personas con movilidad reducida, implementando elementos de seguridad suficientes, (rampas, amplitud de pasillos, pasamanos, señalización, superficies antideslizantes, etc.)

3.2 Muelle



El Terminal está conformado por un muelle marginal en concreto para atraque.

Longitud	27 m
Profundidad	3,5 m
Fondo	Lodos y limos

Figura 6: Muelle Extraído de: www.aquamarsa.com

Sección 4: Equipamiento

4.1 Equipamiento principal:

Grúa para el manejo de equipajes y carga general donde la capacidad de la infraestructura lo permita.

Equipos de comunicación acústicos.

Elementos de señalización sobre accesibilidad segura.

Equipos apropiados para facilitar el desplazamiento de pasajeros con movilidad y/o

4.2 Otro equipamiento:



Aplicación y uso de tecnologías y equipos necesarios que minimicen los tiempos de permanencia de las cargas en los recintos portuarios y permitan efectuar una eficaz, eficiente y segura operación respecto a los compromisos supranacionales de prevención contra el terrorismo, narcotráfico y sustancias o productos peligrosos y de tráfico restringido

Figura 7: Manejo de equipajes Extraída de: aquamarsa.com

4.3 Información adicional

Para mayor información, puede consultar el boletín portuario disponible en el link:

[Boletín portuario](#)