

Bogotá, 22-01-2020

Al contestar, favor citar en el asunto,  
 este No. de Registro 20205320027741



Señor  
**Luis Felipe Pedraza Cruz**  
 Carrera 92 No. 72-41 sur  
 Bogotá D.C.

Asunto: Respuesta radicado No. 20205320019252 del 9 de enero de 2019

Respetado señor Pedraza:

En atención a la petición del asunto y teniendo en cuenta la información suministrada por el anterior Grupo de Investigaciones a IUIT de la Superintendencia Delegada de Tránsito y Transporte Terrestre Automotor, a continuación se relaciona el estado de cuenta del vehículo de placas SZM820.

IUIT	FECHA	PLACA	CONCEPTO	RESOLUCIÓN	FECHA	ETAPA ACTUAL
13747407	09/09/2011	SZM820	ORDENA EL ARCHIVO DEL IUIT	23780	16/12/2014	AUTO DE ARCHIVO
13762783	04/07/2015	SZM820	RESUELVE RECURSO DE REPOSICION	20185500127325	16/03/2018	RECURSO DE REPOSICION - ARCHIVA
			FALLA INVESTIGACION	20175500647415	06/12/2017	
			ABRE INVESTIGACION	20165500562725	18/10/2016	
13764221	13/03/2016	SZM820	RESUELVE RECURSO DE APELACION	20195500020585	24/05/2019	RESUELVE APELACION - REVOCA
			RESUELVE RECURSO DE REPOSICION	20185500423175	21/09/2018	
			FALLA INVESTIGACION	20185500202945	04/05/2018	

IUIT	FECHA	PLACA	CONCEPTO	RESOLUCIÓN	FECHA	ETAPA ACTUAL
			INCORPORA AUTO DE PRUEBA Y CORRE TRASLADO	20175500608735	23/11/2017	
			ABRE INVESTIGACION	20165500276675	06/07/2016	
13765682	21/08/2015	SZM820	RESUELVE RECURSO DE REPOSICION	20185500160955	06/04/2018	RECURSO DE REPOSICION - CONFIRMA
			FALLA INVESTIGACION	20175500680715	15/12/2017	
			ABRE INVESTIGACION	20165500333755	25/07/2016	
13765729	20/08/2016	SZM820	RESUELVE RECURSO DE REPOSICION	20195500048895	23/07/2019	RECURSO DE REPOSICION - ARCHIVA
			FALLA INVESTIGACION	20185500275295	19/06/2018	
			INCORPORA PRUEBAS Y CORRE TRASLADO	20175500739055	27/12/2017	
			ABRE INVESTIGACION	20175500119145	17/04/2017	
15327973	07/05/2016	SZM820	RESUELVE RECURSO DE REPOSICION	20195500040305	10/07/2019	RECURSO DE REPOSICION - ARCHIVA
			FALLA INVESTIGACION	20185500246095	31/05/2018	
			INCORPORA PRUEBA Y CORRE TRASLADO	20175500724725	22/12/2017	
			ABRE INVESTIGACION	20165500296405	12/07/2016	
332974	31/08/2013	SZM820	RESUELVE RECURSO DE APELACION	20175500316825	13/07/2017	RECURSO DE APELACION - CONFIRMA

@Supertransporte

IUIT	FECHA	PLACA	CONCEPTO	RESOLUCIÓN	FECHA	ETAPA ACTUAL
			RECURSO DE REPOSICION	20165500481155	14/09/2016	
			FALLA INVESTIGACION	20165500230105	22/06/2016	
			ABRE INVESTIGACION	20155500252075	27/11/2015	

Se advierte que puede ocurrir que el documento anexo contenga información no actualizada en relación con IUIT'S y las demás actuaciones administrativas que cursen en esta entidad, por ende no es definitiva.

Sin otro particular,

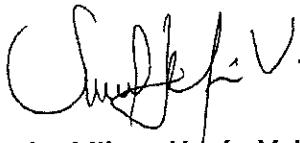

**Sandra Liliana Ucrós Velásquez**  
 Coordinadora Grupo de Apoyo a la Gestión Administrativa

Proyectó: Wanda Caycedo G.  
 c:\users\wandacaycedo\desktop\2020\pqra\20205320019252.docx

@Supertransporte

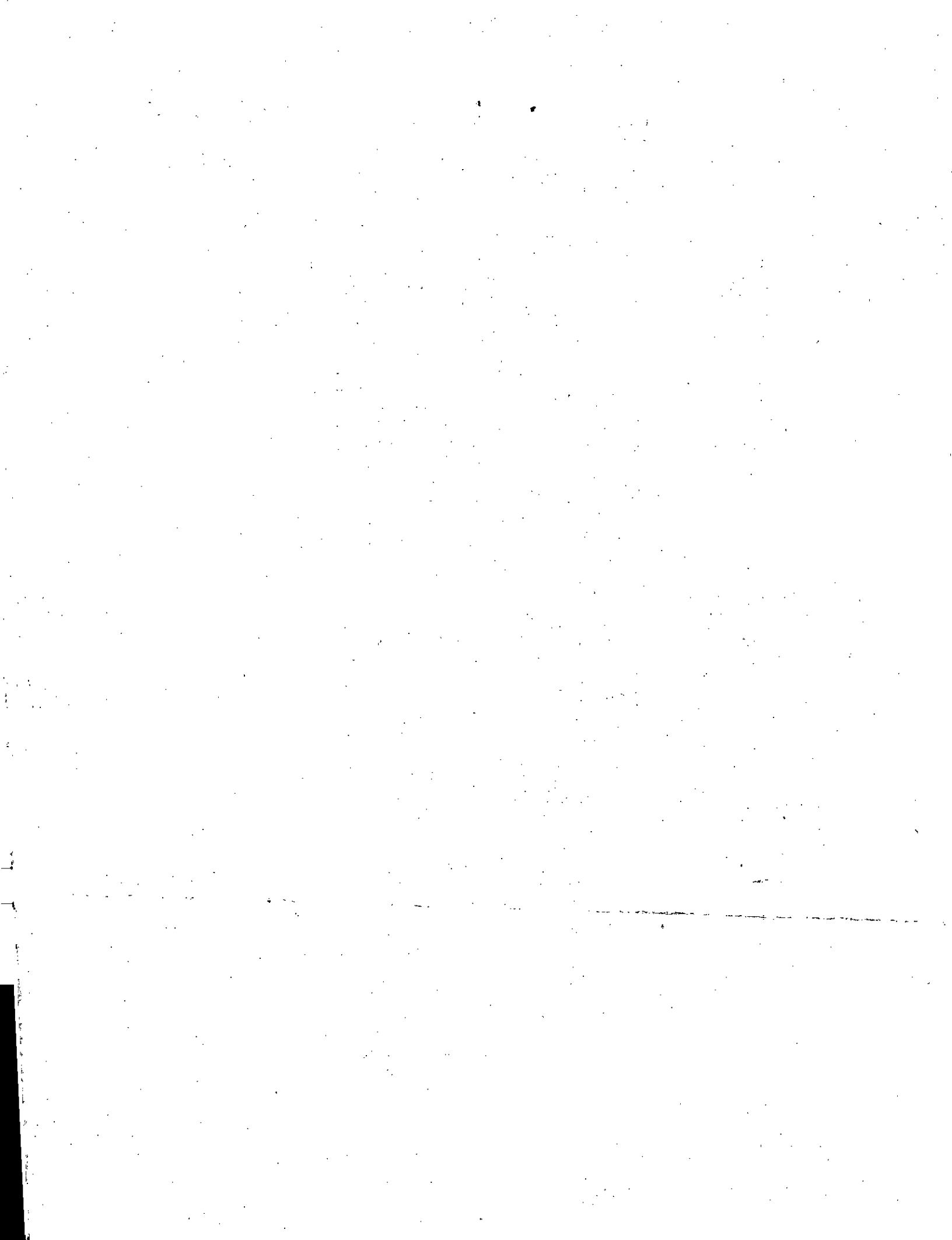

4-72  
Servicios Postales Nacionales S.A. Nit 900 082 917. 0 DO 25 0 95 A 35  
Atención al usuario: (57-1) 672060 - 01 8000 111 310 - correo@cpn.gov.co

**Destinatario**

Nombre: LUIS FELIPE PEDRAZA CRUZ  
Dirección: CARRERA 32 N° 72-41 SUR  
Ciudad: BOGOTÁ D.C.

**Remitente**

Nombre: Sergio Acosta  
Dirección: Calle 37 No 78B-71 Barrio La Virrey  
Ciudad: BOGOTÁ D.C.

**Superintendencia de Puertos y  
Transporte**  
República de Colombia

**PROSPERIDAD  
PARA TODOS**

Oficina Principal - Calle 63 No. 9ª - 45 Bogotá D.C.  
Dirección de Correspondencia - Superintendencia de Puertos y Transporte - Calle 37 No. 28 B - 21 Bogotá D.C.  
PBX: 3526700 - Bogotá D.C. Línea de Atención al ciudadano 01 8000 915615  
[www.supertransporte.gov.co](http://www.supertransporte.gov.co)

433	Motivos de Derivación	<input type="checkbox"/> 1 <input type="checkbox"/> 2 Desconocido	<input type="checkbox"/> 1 <input type="checkbox"/> 3 No Existe Número
	<i>Alexander Carrero</i>	<input type="checkbox"/> 1 <input type="checkbox"/> 2 Refusado	<input type="checkbox"/> 1 <input type="checkbox"/> 2 No Reclamado
	Dirección Entidad	<input type="checkbox"/> 1 <input type="checkbox"/> 2 Cerrado	<input type="checkbox"/> 1 <input type="checkbox"/> 2 No Contactado
	<input type="checkbox"/> 1 <input type="checkbox"/> 2 No Reside	<input type="checkbox"/> 1 <input type="checkbox"/> 2 Faltado	<input type="checkbox"/> 1 <input type="checkbox"/> 3 Aportado Clausurado
	<input type="checkbox"/> 1 <input type="checkbox"/> 2 Fuerza Mayor		
Fecha 1: 006 FEB 1987	R	Fecha 2: DIA MES AÑO	R D
Nombre del distribuidor:	Nombre del distribuidor:		
C.O. C 00017540	C.C.		
Centro de Distribución:	Centro de Distribución:		
Observaciones: <i>Por Ha esta</i>	Observaciones:		

