

Bogotá, 03/03/2020

Al contestar, favor citar en el asunto, este
No. de Registro **20205320132001**



20205320132001

Señor
Representante Legal y/o Apoderado(a)
Distribucion Y Logistica De Carga S.A.S.
CL 76 NO 55 30
ITAGUI - ANTIOQUIA

Asunto: Notificación Por Aviso

De manera atenta, me permito comunicarle que la Superintendencia de Transporte, expidió la(s) resolución(es) No(s) 3660 de 21/02/2020 contra esa empresa.

De conformidad con el artículo 69 de la Ley 1437 de 2011 por la cual se expide el Código de Procedimiento Administrativo y de lo Contencioso Administrativo, se remite para lo pertinente copia íntegra de la(s) resolución(es) en mención, precisando que las mismas quedarán debidamente notificadas al finalizar el día siguiente a la fecha de entrega del presente aviso en el lugar de destino.

Adicionalmente, me permito informarle que los recursos que legalmente proceden y las autoridades ante quienes deben interponerse los mismos, se relacionan a continuación:

Procede recurso de reposición ante el (la) DIRECTOR FINANCIERO dentro de los 10 días hábiles siguientes a la fecha de notificación.

SI NO

Procede recurso de apelación ante el Superintendente de Transporte dentro de los 10 días hábiles siguientes a la fecha de notificación.

SI NO

Procede recurso de queja ante el Superintendente de Transporte dentro de los 5 días hábiles siguientes a la fecha de notificación.

SI NO

Si la(s) resolución(es) en mención corresponden a una(s) apertura de investigación, procede la presentación de descargos, para cuya radicación por escrito ante la Superintendencia de Transporte cuenta con el plazo indicado en la parte resolutive del acto administrativo que se anexa con el presente aviso.

Sin otro particular.

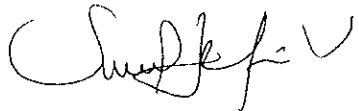

Sandra Liliana Ucros Velásquez
Grupo Apoyo a la Gestión Administrativa

Anexo: Copia Acto Administrativo
Transcribió: Camilo Merchan**





MINISTERIO DE TRANSPORTE
SUPERINTENDENCIA DE TRANSPORTE

0 3 6 6 0

2 1 FEB 2020

RESOLUCIÓN No.

Por la cual se expide la liquidación oficial de la contribución especial de vigilancia para la vigencia 2018 y se ordena el pago al vigilado DISTRIBUCION Y LOGISTICA DE CARGA S.A.S. identificado con NIT. 900488793

EL DIRECTOR FINANCIERO

En ejercicio de las facultades legales, en especial las que le confiere el numeral 5 del artículo 24 del Decreto 2409 de 2018 y,

I. CONSIDERANDO

- 1.1. Que el artículo 36 de la Ley 1753 de 2015, por la cual se expide el Plan Nacional de Desarrollo 2014-2018, sustituyó la tasa de vigilancia creada por el numeral 2° del artículo 27 de la Ley 1ª de 1991 y ampliada por el artículo 89 de la Ley 1450 de 2011, por una Contribución Especial de Vigilancia, cuya finalidad era cubrir los costos y gastos de funcionamiento e inversión de la entonces Superintendencia de Puertos y Transporte, en adelante Superintendencia de Transporte, la cual debía ser pagada anualmente por todas las personas naturales y jurídicas sometidas a su vigilancia, inspección y control, asimismo estableció los criterios para su fijación.
- 1.2. Que mediante Resolución número 36699 del 1 de agosto de 2016, actualizada por la Resolución número 13004 del 19 de abril de 2017, la Superintendencia de Transporte adoptó la metodología para el cálculo de la Contribución Especial de Vigilancia que debían pagar todos los supervisados de conformidad con el artículo 36 de la Ley 1753 de 2015.
- 1.3. Que mediante la Resolución número 28290 del 21 de junio de 2018, esta Superintendencia fijó las tarifas que por concepto de Contribución Especial de Vigilancia debían pagar a la entidad la totalidad de los sujetos sometidos a su vigilancia, inspección y control para la vigencia 2018, así: vigilancia integral: 0,1257%; Vigilancia objetiva: 0.0840%; Vigilancia subjetiva: 0,0417%.
- 1.4. Que de conformidad con la metodología adoptada, el pago de la contribución especial de vigilancia para la vigencia 2018 tenía que realizarse en dos cuotas, así:
 - Primera cuota: Debía ser calculada con base en los ingresos estimados de la vigencia 2017, teniendo en cuenta la metodología adoptada por la Entidad. El plazo para realizar el pago de esta cuota, correspondía al término comprendido entre el 26 de junio y el 25 de julio del año 2018.
 - Segunda cuota: Tenía que ser liquidada tomando como base los ingresos efectivos obtenidos por cada vigilado en el año 2017 y reportados a la Superintendencia de Transporte. El plazo para realizar el pago de esta cuota, correspondía al término comprendido entre el 27 de agosto y el 26 de septiembre del año 2018.
- 1.5. Que el incumplimiento en el pago de cualquiera de las dos cuotas de la contribución especial de vigilancia para el año 2018 en la forma y dentro del plazo establecido, genera la obligación al vigilado de pagar intereses de mora en los términos del artículo 3 de la Ley 1066 de 2006. Lo anterior, sin perjuicio de las investigaciones y sanciones a que haya lugar de conformidad con la normatividad vigente.

Por la cual se expide la liquidación oficial de la contribución especial de vigilancia para la vigencia 2018 y se ordena el pago al vigilado DISTRIBUCION Y LOGISTICA DE CARGA S.A.S. identificado con NIT. 900488793

- 1.6. Que la contribución especial de vigilancia para el año 2018 se liquidó al vigilado DISTRIBUCION Y LOGISTICA DE CARGA S.A.S., identificado con NIT 900488793, con base en los ingresos efectivamente obtenidos durante el año 2017, por un valor de \$1,978,421,625 de la siguiente manera:

Vigencia	No. de Obligación	Ingresos brutos reportados	Tarifa	Valor liquidado	Saldo a favor	Valor a pagar	Valor pagado	Valor pendiente por pagar
2018 C1	102102059	\$1,978,421,625	0.1257%	\$2,486,876	\$0	\$1,243,438	\$0	\$1,243,438
2018 C2	102102252	\$1,978,421,625	0.1257%	\$2,486,876	\$0	\$1,243,438	\$0	\$1,243,438
SALDO TOTAL								\$2,486,876

- 1.7. Que a la fecha de expedición de la presente resolución, el vigilado no ha cumplido con el pago de las cuotas fijadas para la contribución especial de vigilancia correspondiente a la vigencia 2018, dentro de los plazos establecidos por la Entidad.
- 1.8. Que los intereses moratorios serán generados en los términos del artículo 5 de la Resolución número 28290 del 21 de junio de 2018 así:
- Si el vigilado no paga oportunamente la primera cuota, se generarán intereses de mora sobre el valor dejado de pagar a partir del vencimiento del plazo para el pago de la misma; es decir, desde el 26 de julio de 2018, hasta la fecha en que se haga efectivo el pago.
 - Si el vigilado no paga la segunda cuota, se generarán intereses de mora sobre el valor dejado de pagar desde el vencimiento del plazo para el pago de la segunda cuota; es decir, desde el 27 de septiembre de 2018, hasta la fecha efectiva del pago de la misma.
- 1.9. Teniendo en cuenta lo anterior, es deber de esta Dirección, expedir la liquidación oficial de la contribución especial de vigilancia correspondiente a la vigencia 2018, y dar orden al vigilado para que efectúe el pago de la misma.

Con fundamento en lo anterior, esta Dirección,

II. RESUELVE:

Artículo Primero: Expedir la liquidación oficial de la contribución especial de vigilancia para el año 2018 al vigilado DISTRIBUCION Y LOGISTICA DE CARGA S.A.S., identificado con NIT 900488793, así:

Vigencia	No. de Obligación	Ingresos brutos reportados	Tarifa	Valor liquidado	Saldo a favor	Valor a pagar	Valor pagado	Valor pendiente por pagar
2018 C1	102102059	\$1,978,421,625	0.1257%	\$2,486,876	\$0	\$1,243,438	\$0	\$1,243,438
2018 C2	102102252	\$1,978,421,625	0.1257%	\$2,486,876	\$0	\$1,243,438	\$0	\$1,243,438
SALDO TOTAL								\$2,486,876

*El valor a pagar para cada cuota, se obtuvo de la liquidación realizada de acuerdo con lo establecido en la Resolución número 13004 del 19 de abril de 2017

Por la cual se expide la liquidación oficial de la contribución especial de vigilancia para la vigencia 2018 y se ordena el pago al vigilado DISTRIBUCION Y LOGISTICA DE CARGA S.A.S. identificado con NIT. 900488793

Artículo Segundo: Ordenar al vigilado DISTRIBUCION Y LOGISTICA DE CARGA S.A.S., identificado con NIT. 900488793, efectuar el pago del valor total de las obligaciones relacionadas en el artículo anterior, dentro de los cinco (5) días hábiles siguientes a partir de la fecha de ejecutoria de esta resolución.

Parágrafo: De conformidad con lo señalado en el artículo 3 de la Ley 1066 de 2006, los intereses moratorios seguirán siendo causados a la tasa efectiva de usura certificada por la Superintendencia Financiera de Colombia hasta la fecha efectiva del pago de esta obligación, en los términos previstos en la parte considerativa de la presente resolución.

Artículo Tercero: Las sumas adeudadas se deberán pagar en el Banco de Occidente a favor de la Superintendencia de Transporte, en la cuenta corriente No. 223-03504-9, y para tal efecto se deberá tener en cuenta el siguiente procedimiento para el pago:

1. La Superintendencia de Transporte enviará un correo electrónico a la dirección registrada por el vigilado en el sistema VIGIA, donde se le indicará el link y los datos para ingresar a la CONSOLA TAUX.
2. Una vez el vigilado ingrese a la CONSOLA TAUX, con su NIT y el código de seguridad enviado en el correo electrónico, podrá generar el cupón de pago con código de barras para poder efectuar el pago en la entidad bancaria.
3. En caso de no poder ingresar a la CONSOLA TAUX, el vigilado deberá comunicarse a la línea telefónica (57-1) 3526700, extensiones 238, 239, 260, 262 o a la línea gratuita nacional 01 8000915615, donde le será generado un recibo de pago con código de barras en el cual se indicará el valor a cancelar.
4. El cupón de pago con código de barras tendrá un plazo único de pago, que será el día en que se genere el cupón; en caso de no realizar el pago en esa fecha, deberá generar un nuevo cupón de pago con código de barras.

Artículo Cuarto: Una vez ejecutoriada la presente Resolución, la Dirección Financiera iniciará el procedimiento de cobro de las sumas adeudadas.

Artículo Quinto: La presente Resolución presta mérito ejecutivo de acuerdo a lo señalado en el artículo 99 del Código de Procedimiento Administrativo y de lo Contencioso Administrativo. De igual forma, se procederá conforme a los lineamientos dados por la Contaduría General de la Nación, a realizar el reporte en el Boletín de Deudores Morosos del Estado.

Artículo Sexto: NOTIFICAR personalmente dentro de los cinco (5) días siguientes a su expedición, el contenido de la presente resolución, a través del Grupo de Apoyo a la Gestión Administrativa de la Superintendencia de Transporte al vigilado DISTRIBUCION Y LOGISTICA DE CARGA S.A.S., identificado con NIT. 900488793, a la siguiente dirección: CL 76 NO.55 30 de la ciudad de ITAGUI - ANTIOQUIA, correo electrónico: CL 76 NO 55 30

En caso de no poder efectuarse la notificación personal, se procederá a realizarla por aviso, conforme lo establecido en el artículo 69 de la Ley 1437 de 2011.

Por la cual se expide la liquidación oficial de la contribución especial de vigilancia para la vigencia 2018 y se ordena el pago al vigilado DISTRIBUCION Y LOGISTICA DE CARGA S.A.S. identificado con NIT. 900488793

Artículo Séptimo: Contra la presente resolución procede el recurso de reposición ante esta Dirección y el de apelación ante la Secretaria General de la Superintendencia de Transporte dentro de los diez (10) días siguientes a su notificación, en los términos del Código de Procedimiento Administrativo y de lo Contencioso Administrativo.

0 3 6 6 0

2 1 FEB 2020

NOTIFÍQUESE Y CÚMPLASE

Dada en Bogotá D.C., a los

El Director Financiero,

Jaime Alberto Rodríguez Marín

Proyectó: Julia Jiménez/Manuela Toro - Abogadas Dirección Financiera *mf*
Revisó: Santiago Villegas Molina - Profesional Universitario *SV*
Revisó y aprobó: Diana Paola Suárez Méndez - Coordinadora del Grupo de Análisis y Gestión del Recaudo *DP*

Al contestar, favor citar en el asunto este No. de
Registro 20205320099161



Bogotá, 24/02/2020

Señor (a)
Representante Legal y/o Apoderado (a)
Distribucion Y Logística De Carga S.A.S.
CL 76 NO 55 30
ITAGUI - ANTIOQUIA

Asunto: Citación Notificación

Respetado(a) señor(a):

De manera atenta, me permito comunicarle que la Superintendencia de Transporte, expidió la Resolución No. 3660 de 21/02/2020 contra esa empresa.

En consecuencia debe acercarse a la Secretaria General de esta Entidad, ubicada en la Calle 37 No. 28B-21 Barrio Soledad de la ciudad de Bogotá, dentro de los cinco (5) días hábiles siguientes del recibido de este citatorio con el objeto de que se surta la correspondiente notificación personal; de no ser posible, ésta se surtirá por aviso de conformidad con el artículo 69 del Código de Procedimiento Administrativo y de lo Contencioso Administrativo.

En los eventos en que se otorgue autorización para surtir la notificación personal, se debe especificar los números de las resoluciones respecto de las cuales autoriza la notificación, para tal efecto en la página web de la entidad www.supertransporte.gov.co, pestaña "Normatividad" link "Edictos de investigaciones administrativas", se encuentra disponible un modelo de autorización, el cual podrá ser tomado como referencia. Así mismo se deberá presentar copia del decreto de nombramiento y acta de posesión, si es del caso.

En el caso que desee hacer uso de la opción de realizar el trámite de notificación electrónica para futuras ocasiones, usted señor(a) representante legal deberá diligenciar en su totalidad la autorización que se encuentra en el archivo Word anexo a la Circular 16 del 18 de junio de 2012 la cual se encuentra en la página web de la Entidad www.supertransporte.gov.co en el link "Circulares Supertransporte" y remitirlo a la Calle 37 No. 28B-21 Barrio Soledad de la ciudad de Bogotá.

Sin otro particular.

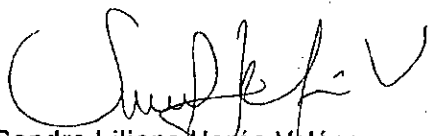

Sandra Liliana Jerós Velásquez
Grupo Apoyo a la Gestión Administrativa

C:\Users\l\Desktop\PLANTILLAS_DIARIAS-MODELO CITATORIO 2018.odt

15-DIF-04
V2

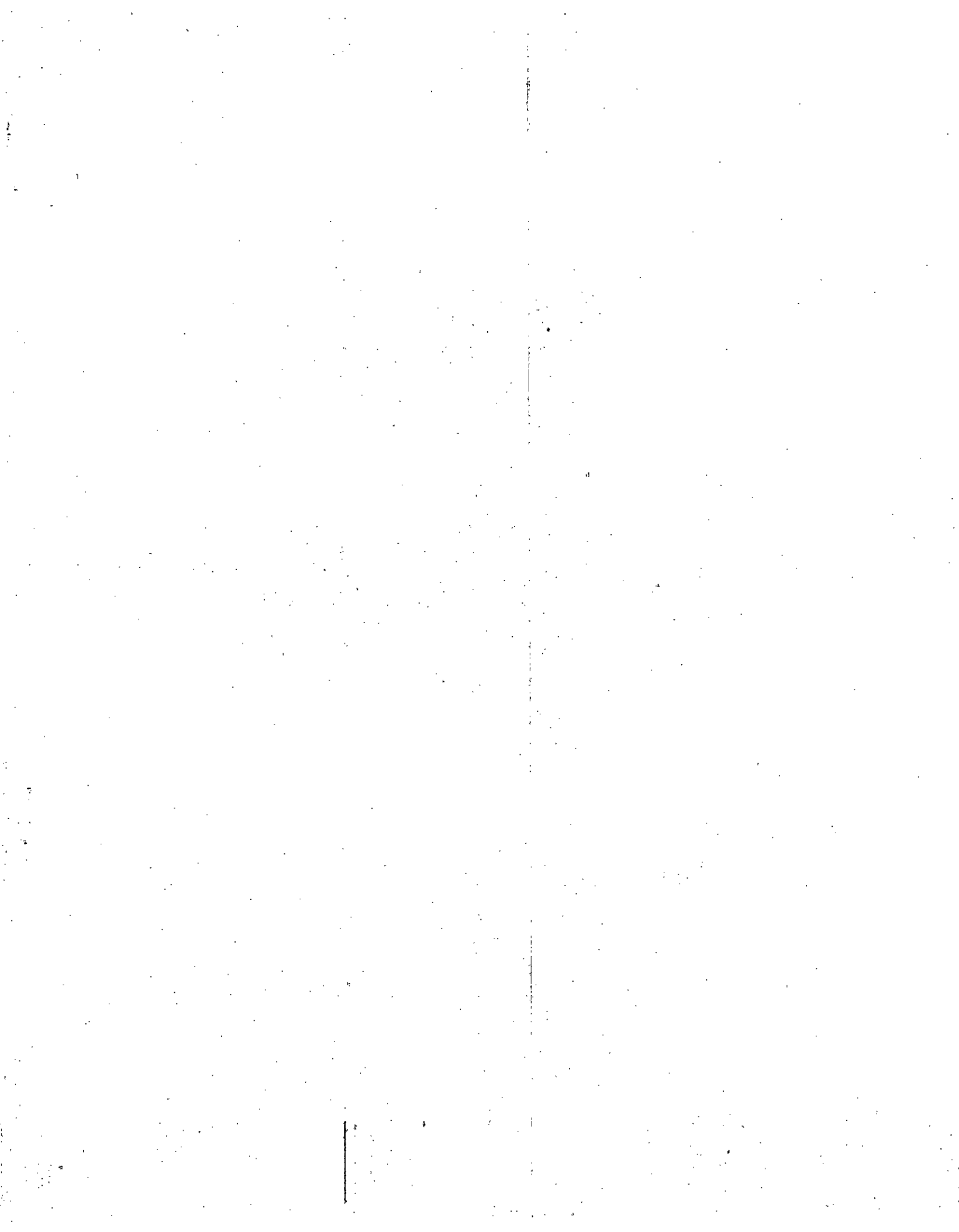

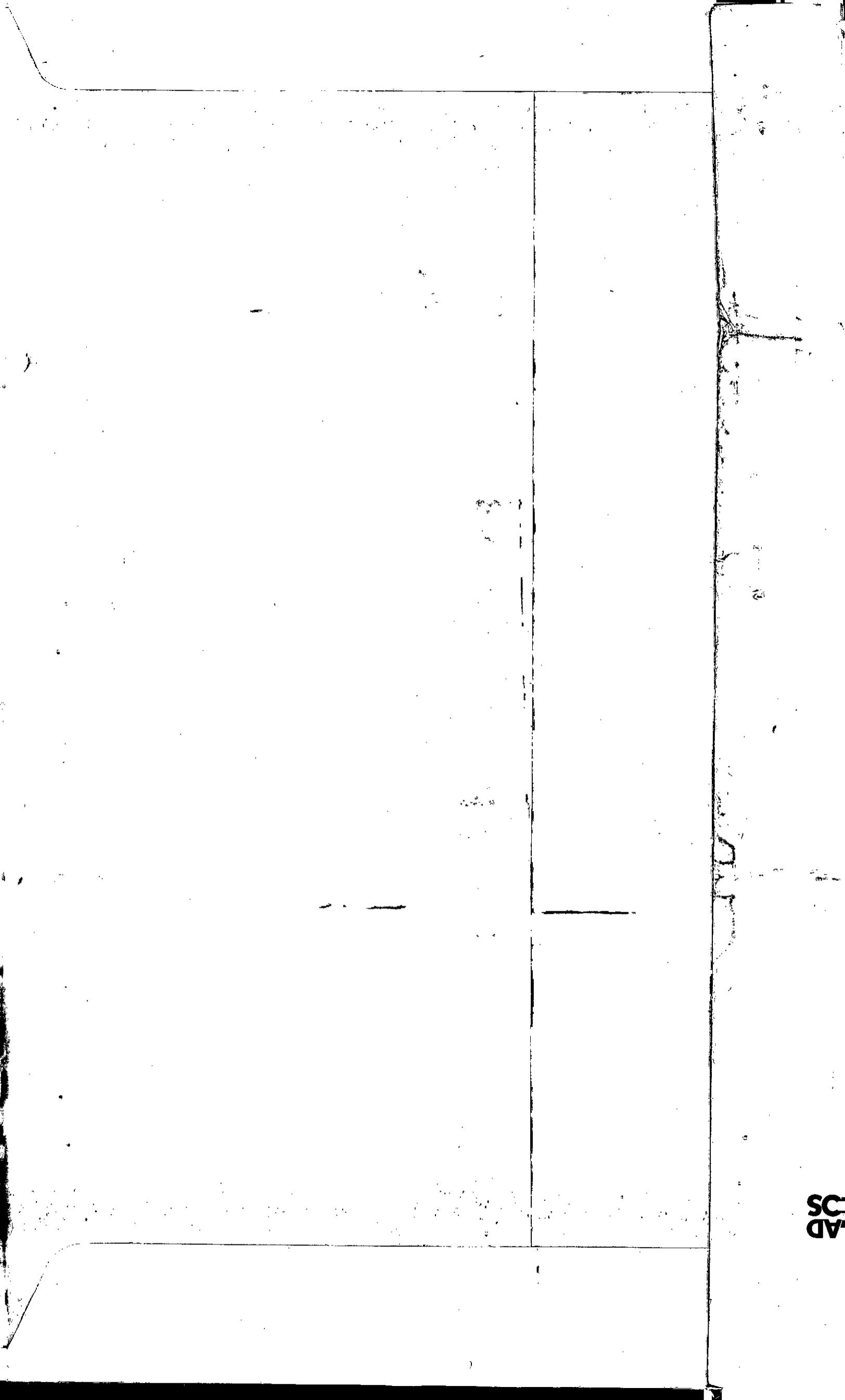



Libertad y Orden

Superintendencia de Puertos y Transporte
República de Colombia

PROSPERIDAD
PARA TODOS

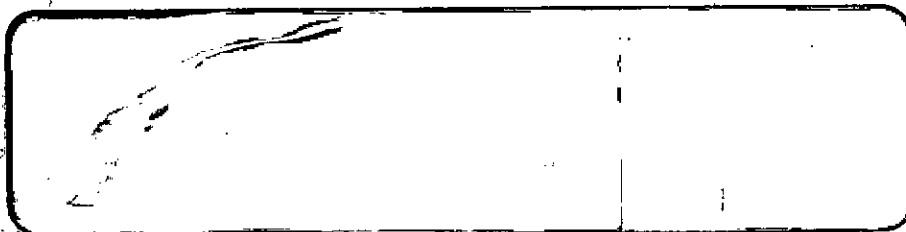

472 Servicios Postales Nacionales S.A. NIT 900.082.917.9 DO 73 G 85 A 35 Atención al Cliente: 01 8000 915615 - www.supertransporte.gov.co	
Destinatario	Remitente
Member Bank Sedit Distribución Logística Or. Cruz SAS Dirección: CL 76 NO 55 30 Ciudad: FTAQUEL Departamento: ANTIOQUIA Código postal: 5200000	Remisor Postal Sedit Dirección: Calle 37 No. 28 B 21 Barrio La Estrella Ciudad: BOGOTÁ D.C. Departamento: BOGOTÁ D.C. Código postal: 111311395

Oficina Principal - Calle 63 No. 9ª - 45 Bogotá D.C.
 Dirección de Correspondencia - Superintendencia de Puertos y Transporte - Calle 37 No. 28 B - 21 Bogotá D.C.
 PBX: 3526700 - Bogotá D.C. Línea de Atención al ciudadano 01 8000 915615
www.supertransporte.gov.co