



Superintendencia de Puertos y Transporte  
República de Colombia



Al contestar, favor citar en el asunto este  
No. de Registro 20185500084771



Bogotá, 29/01/2018

Señor  
Representante Legal  
TRANSPORTE ESPECIAL LA PERLA DEL SUR S.A.S  
CALLE 4 No 51 - 69 SUR CASA 3  
VILLAVICENCIO - META

Respetado (a) Señor (a)

Para su conocimiento y fines pertinentes de manera atenta me permito comunicarle que la Superintendencia de Puertos y Transporte, expidió la (s) resolución (s) Nos. 2527 de 29/01/2018 POR LA CUAL SE INCORPORA PRUEBAS Y CORRE TRASLADO PARA ALEGAR DENTRO DE UNA INVESTIGACION ADMINISTRATIVA A ESA EMPRESA, para lo cual le anexo fotocopias de la misma.

Sin otro particular.

*Diana C. Merchan B.*

DIANA CAROLINA MERCHAN BAQUERO\*  
Coordinadora Grupo Notificaciones

Transcribio: ELIZABETHBULLA  
Revisó: RAISSA RICAURTE



REPÚBLICA DE COLOMBIA



Libertad y Orden

MINISTERIO DE TRANSPORTE

SUPERINTENDENCIA DE PUERTOS Y TRANSPORTE

2527

29 ENE 2018

AUTO No. del

Por el cual incorporan pruebas y se corre traslado para Alegar de Conclusión dentro del procedimiento administrativo sancionatorio iniciado mediante Resolución No. 18686 del 16 de mayo de 2017, contra la empresa de Servicio Público de Transporte Terrestre Automotor especial TRANSPORTE ESPECIAL LA PERLA DEL SUR SAS identificada con NIT. 9005990339

LA SUPERINTENDENTE DELEGADA DE TRÁNSITO Y TRANSPORTE TERRESTRE AUTOMOTOR

En ejercicio de las facultades legales y en especial las que le confiere el numeral 9, del artículo 44 del Decreto 101 de 2000; numeral 9 y 13 del artículo 14 del Decreto 1016 de 2000, los artículos 3, 4 y 10 del Decreto 2741 de 2001, Artículo 2.2.1.6.1.2 del Decreto 1079 del 2015 Ley 336 de 1996, Ley 1437 de 2011, Ley 1564 de 2012 y,

CONSIDERANDO

1. La Superintendencia Delegada de Tránsito y Transporte mediante Resolución No. 18686 del 16 de mayo de 2017 ordenó abrir investigación administrativa contra la empresa TRANSPORTE ESPECIAL LA PERLA DEL SUR SAS, con base en el informe único de infracción al transporte No. 353848 del 21 de octubre de 2016, por transgredir presuntamente el literal d) y e) del artículo 46 de la Ley 336 de 1996, por transgredir presuntamente el código de infracción 587, que indica " *Cuando se compruebe la inexistencia o alteración de los documentos que sustentan la operación del vehículo y sólo por el tiempo requerido para clarificar los hechos*" del artículo 1° de la Resolución 10800 de 2003, en concordancia con el código 518, esto es, " *Permitir la prestación del servicio sin llevar el Extracto del Contrato*"
2. Dicho acto administrativo quedó notificado por Lista el 23 de junio de 2017
3. Garantizando los derechos al debido proceso, de contradicción y defensa, verificadas las bases de datos de gestión documental de la entidad, se evidenció que en el término otorgado establecido en el artículo 4 de la Resolución que dio inicio a esta investigación la investigada no presentó descargos ni solicitó pruebas.
4. En el marco de lo expuesto y en ejercicio de su potestad, el Consejo de Estado Sala de lo Contencioso Administrativo sección Cuarta, en la sentencia del 23 de julio de 2009, expediente No. 25000-23-25-000-2007-00460-02 (0071-09), ha señalado:

Por el cual incorporan pruebas y se corre traslado para Alegar de Conclusión dentro del procedimiento administrativo sancionatorio iniciado mediante Resolución No. 18686 del 16 de mayo de 2017, contra la empresa de Servicio Público de Transporte Terrestre Automotor especial TRANSPORTE ESPECIAL LA PERLA DEL SUR SAS identificada con NIT. 9005990339

"Las pruebas deben ceñirse al asunto materia del proceso y se rechazarán las que versen sobre hechos notoriamente impertinentes y las manifiestamente superfluas. Lo anterior significa que las pruebas deben ser conducentes, pertinentes y eficaces y el medio probatorio apto jurídicamente para demostrar los hechos alegados. (...) Es decir, que la conducencia es la aptitud legal del medio probatorio para probar el hecho que se investiga, y que requiere de dos requisitos esenciales, que son: que el medio probatorio respectivo este autorizado y no prohibido expresa o tácitamente por la ley; y que ese medio probatorio solicitado no esté, prohibido en particular para el hecho que con él se pretende probar. En tanto que la pertinencia se refiera a que el medio probatorio guarde relación con los hechos que se pretenden demostrar".

Lo anterior significa que para determinar si procede el decreto de las pruebas propuestas por las partes, el juez debe analizar si éstas cumplen con los requisitos legales, esto es, con los requisitos de conducencia, pertinencia, utilidad y legalidad. La conducencia consiste en que el medio probatorio propuesto sea adecuado para demostrar el hecho. La pertinencia, por su parte, se fundamenta en que el hecho a demostrar tenga relación con el litigio, la utilidad, a su turno, radica en que el hecho que se pretende demostrar con la prueba no esté suficientemente acreditado con otra. Finalmente, las pruebas, además de tener las características mencionadas, deben estar permitidas por la ley" (Subrayado fuera del Texto)

Luego, teniendo en cuenta las pruebas que obran en el expediente y al tenor de su pertinencia, utilidad y conducencia, en consonancia con lo previsto por el artículo 50 de la Ley 336 de 1996, y de los artículos 40 y 47 de la Ley 1437 de 2011, es necesario referirnos en los siguientes términos:

**5. Incorporar y dársele el valor probatorio que corresponda a las siguientes pruebas Documentales:**

- 5.1 Informe Único de Infracción al Transporte No. 353848 del 21 de octubre de 2016.
- 5.2 Extracto de contrato N° 247002013201600600078

**6. Practica de pruebas adicionales y de oficio:**

Para el Despacho las pruebas incorporadas en el presente proveído, se consideran conducentes, pertinentes y útiles para el esclarecimiento de los hechos materia de investigación, pues resultan el medio idóneo que conlleve a la verdad real o material, en otras palabras, que generan convencimiento en el operador jurídico. Por tanto, señala esta Autoridad de Tránsito y Transporte, que las pruebas documentales arriba referidas serán objeto de apreciación y valoración para proferir decisión de fondo en el actual procedimiento administrativo sancionatorio, la cual será en lo que a Derecho corresponda.

Finalmente y en atención a que este Despacho consideró que no se requiere la práctica de pruebas adicionales, por cuanto que con las obrantes en el expediente y las incorporadas de oficio son suficientes para continuar con el procedimiento administrativo sancionatorio, en virtud de lo establecido en el inciso segundo del artículo 48<sup>1</sup> del Código de Procedimiento Administrativo y de lo Contencioso Administrativo, se cierra el periodo probatorio y se corre traslado a la sociedad investigada, por un término de diez (10) días, para que presente los alegatos de conclusión respectivos.

<sup>1</sup>Artículo 48. Periodo probatorio. Cuando deban practicarse pruebas se señalará un término no mayor a treinta (30) días. Cuando sean tres (3) o más investigados o se deban practicar en el exterior el término probatorio podrá ser hasta de sesenta (60) días. Vencido el periodo probatorio se dará traslado al investigado por diez (10) días para que presente los alegatos respectivos.

AUTO No.

2527 Del 29 ENE 2018

Por el cual incorporan pruebas y se corre traslado para Alegar de Conclusión dentro del procedimiento administrativo sancionatorio iniciado mediante Resolución No. 18686 del 16 de mayo de 2017, contra la empresa de Servicio Público de Transporte Terrestre Automotor especial TRANSPORTE ESPECIAL LA PERLA DEL SUR SAS identificada con NIT. 9005990339

En mérito de lo expuesto,

### RESUELVE

ARTÍCULO PRIMERO: INCORPORESE y désele el valor probatorio que corresponda a las siguientes pruebas:

1. Informe Único de Infracción al Transporte – IUIT No. 353848 del 21 de octubre de 2016.
2. Extracto de contrato N° 247002013201600600078

ARTÍCULO SEGUNDO: COMUNICAR el contenido del presente auto por conducto de la Secretaría General de la Superintendencia de Puertos y Transporte, al representante legal o a quien haga sus veces de la empresa de Servicio Público de Transporte Terrestre Automotor TRANSPORTE ESPECIAL LA PERLA DEL SUR SAS identificada con NIT. 9005990339, ubicada en la CLL 4 51 69 SUR CASA 3, de la ciudad de VILLAVICENCIO - META, de acuerdo a lo establecido en el artículo 66 y siguientes del Código de Procedimiento Administrativo y de lo Contencioso Administrativo.

Una vez surtida la respectiva Comunicación, remítase copia de las mismas al Grupo de Investigaciones a Informes Únicos de Infracción al Transporte – IUIT- de la Delegada de tránsito y Transporte Terrestre Automotor para que obre en el expediente.

ARTÍCULO TERCERO: CORRER TRASLADO a la empresa de Servicio Público de Transporte Terrestre Automotor TRANSPORTE ESPECIAL LA PERLA DEL SUR SAS, identificada con NIT. 9005990339, para que presente alegatos de conclusión dentro de los diez (10) días hábiles siguientes a partir de la Comunicación de la presente resolución.

ARTÍCULO CUARTO: Contra el presente auto no procede Recurso alguno de conformidad con el artículo 40 del Código de Procedimiento Administrativo y de lo Contencioso Administrativo.

2527 29 ENE 2018

### COMUNIQUESE Y CÚMPLASE

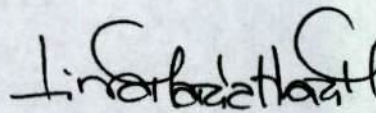

LINA MARIA MARGARITA HUARI MATEUS  
Superintendente Delegada de Tránsito y Transporte  
Terrestre Automotor

Proyectó: Rafael Celedon Martínez - Abogado Contratista - Grupo de Investigaciones (IUIT)  
Revisó: Erika Fernanda Pérez - Abogada Contratista - Grupo de Investigaciones (IUIT)  
Aprobó: Carlos Álvarez - Coordinador - Grupo de Investigaciones (IUIT)





**CAMARA DE COMERCIO DE VILLAVICENCIO  
TRANSPORTE ESPECIAL LA PERLA DEL SUR SAS**

Fecha expedición: 2018/01/22 - 18:32:34 \*\*\*\* Recibo No. S000293403 \*\*\*\* Num. Operación. 90RUE0122187  
LA MATRÍCULA MERCANTIL PROPORCIONA SEGURIDAD Y CONFIANZA EN LOS NEGOCIOS  
RENUEVE SU MATRÍCULA A MÁS TARDAR EL 31 DE MARZO Y EVITE SANCIONES DE HASTA 17 S.M.L.M.V  
\*\*\* CERTIFICADO EXPEDIDO A TRAVÉS DEL PORTAL DE SERVICIOS VIRTUALES (SII) \*\*\*  
**CODIGO DE VERIFICACIÓN 8qe4YUvNnA**

**CERTIFICADO DE EXISTENCIA Y REPRESENTACIÓN LEGAL O DE INSCRIPCIÓN DE DOCUMENTOS.**

Con fundamento en las matrículas e inscripciones del Registro Mercantil,

**CERTIFICA**

**NOMBRE, SIGLA, IDENTIFICACIÓN Y DOMICILIO**

**NOMBRE o RAZÓN SOCIAL:** TRANSPORTE ESPECIAL LA PERLA DEL SUR SAS  
**ORGANIZACIÓN JURÍDICA:** SOCIEDAD POR ACCIONES SIMPLIFICADA  
**CATEGORÍA:** PERSONA JURÍDICA PRINCIPAL  
**NIT:** 900599033-9  
**ADMINISTRACIÓN DIAN:** VILLAVICENCIO  
**DOMICILIO:** CASTILLA LA NUEVA

**MATRÍCULA - INSCRIPCIÓN**

**MATRÍCULA NO:** 286726  
**FECHA DE MATRÍCULA:** NOVIEMBRE 19 DE 2015  
**ÚLTIMO AÑO RENOVADO:** 2016  
**FECHA DE RENOVACIÓN DE LA MATRÍCULA:** ABRIL 11 DE 2016  
**ACTIVO TOTAL:** 1,314,264,134.00

**EL COMERCIANTE NO HA CUMPLIDO CON LA OBLIGACIÓN LEGAL DE RENOVAR SU MATRÍCULA MERCANTIL**

**UBICACIÓN Y DATOS GENERALES**

**DIRECCIÓN DEL DOMICILIO PRINCIPAL:** CARRERA 9 A 12 11 CASA 2 BARRIO VILLA CHECOOP  
**MUNICIPIO / DOMICILIO:** 50150 - CASTILLA LA NUEVA  
**TÉLEFONO COMERCIAL 1:** 3108108342  
**TÉLEFONO COMERCIAL 2:** 3504370633  
**TÉLEFONO COMERCIAL 3:** NO REPORTÓ  
**CORREO ELECTRÓNICO:** comercial2@lpssas.com

**DIRECCIÓN PARA NOTIFICACIÓN JUDICIAL:** CLL 4 51 69 SUR CASA 3  
**MUNICIPIO:** 50001 - VILLAVICENCIO  
**BARRIO:** LLANO LINDO  
**TÉLEFONO 1:** 3118016059  
**TÉLEFONO 2:** 3112292460  
**CORREO ELECTRÓNICO:** comercial2@lpssas.com

**CERTIFICA - ACTIVIDAD ECONÓMICA**

**ACTIVIDAD PRINCIPAL:** H4921 - TRANSPORTE DE PASAJEROS  
**ACTIVIDAD SECUNDARIA:** H4923 - TRANSPORTE DE CARGA POR CARRETERA

**CERTIFICA - CAMBIOS DE DOMICILIO**

POR ACTA NÚMERO 7 DEL 30 DE SEPTIEMBRE DE 2015 DE LA ASAMBLEA DE ACCIONISTAS, REGISTRADO EN ESTA CÁMARA DE COMERCIO BAJO EL NÚMERO 55689 DEL LIBRO IX DEL REGISTRO MERCANTIL EL 19 DE NOVIEMBRE DE 2015, SE INSCRIBE EL CAMBIO DE DOMICILIO DE: POR ACTA NO. 007 DE FECHA 30 DE SEPTIEMBRE DE 2015, SE CONSTITUYE LA SOCIEDAD TRANSPORTE ESPECIAL LA PERLA DEL SUR SAS, POR CAMBIO DE DOMICILIO DE SANTA MARTA PARA CASTILLA LA NUEVA - META. (INSCRIPCIÓN REALIZADA EN CÁMARA DE COMERCIO DE SANTA MARTA)

POR ACTA NÚMERO 7 DEL 30 DE SEPTIEMBRE DE 2015 DE LA ASAMBLEA DE ACCIONISTAS, REGISTRADO EN ESTA CÁMARA DE COMERCIO BAJO EL NÚMERO 55689 DEL LIBRO IX DEL REGISTRO MERCANTIL EL 19 DE NOVIEMBRE DE 2015, SE INSCRIBE EL CAMBIO DE DOMICILIO DE: POR ACTA NO. 007 DE FECHA 30 DE SEPTIEMBRE DE 2015, SE CONSTITUYE LA SOCIEDAD TRANSPORTE ESPECIAL LA PERLA DEL SUR SAS, POR CAMBIO DE DOMICILIO DE SANTA MARTA PARA CASTILLA LA NUEVA - META. (INSCRIPCIÓN REALIZADA EN CÁMARA DE COMERCIO DE SANTA MARTA)

POR ACTA NÚMERO 1 DEL 25 DE ENERO DE 2013 DE LA ASAMBLEA CONSTITUTIVA, REGISTRADO EN ESTA CÁMARA DE COMERCIO





Superintendencia de Puertos y Transporte  
República de Colombia



Al contestar, favor citar en el asunto este  
No. de Registro, 20185500084771



Bogotá, 29/01/2018

Señor  
Representante Legal  
TRANSPORTE ESPECIAL LA PERLA DEL SUR S.A.S  
CALLE 4 No 51 - 69 SUR CASA 3  
VILLAVICENCIO - META

Respetado (a) Señor (a)

Para su conocimiento y fines pertinentes de manera atenta me permito comunicarle que la Superintendencia de Puertos y Transporte, expidió la (s) resolución (s) Nos. 2527 de 29/01/2018 POR LA CUAL SE INCORPORA PRUEBAS Y CORRE-TRASLADO PARA ALEGAR DENTRO DE UNA INVESTIGACION ADMINISTRATIVA A ESÁ EMPRESA, para lo cual le anexo fotocopias de la misma.

Sin otro particular.

*Diana C. Merchan B.*

DIANA CAROLINA MERCHAN BAQUERO\*  
Coordinadora Grupo Notificaciones

Transcribió: ELIZABETH BULLA  
Revisó: RAISSA RICAURTE

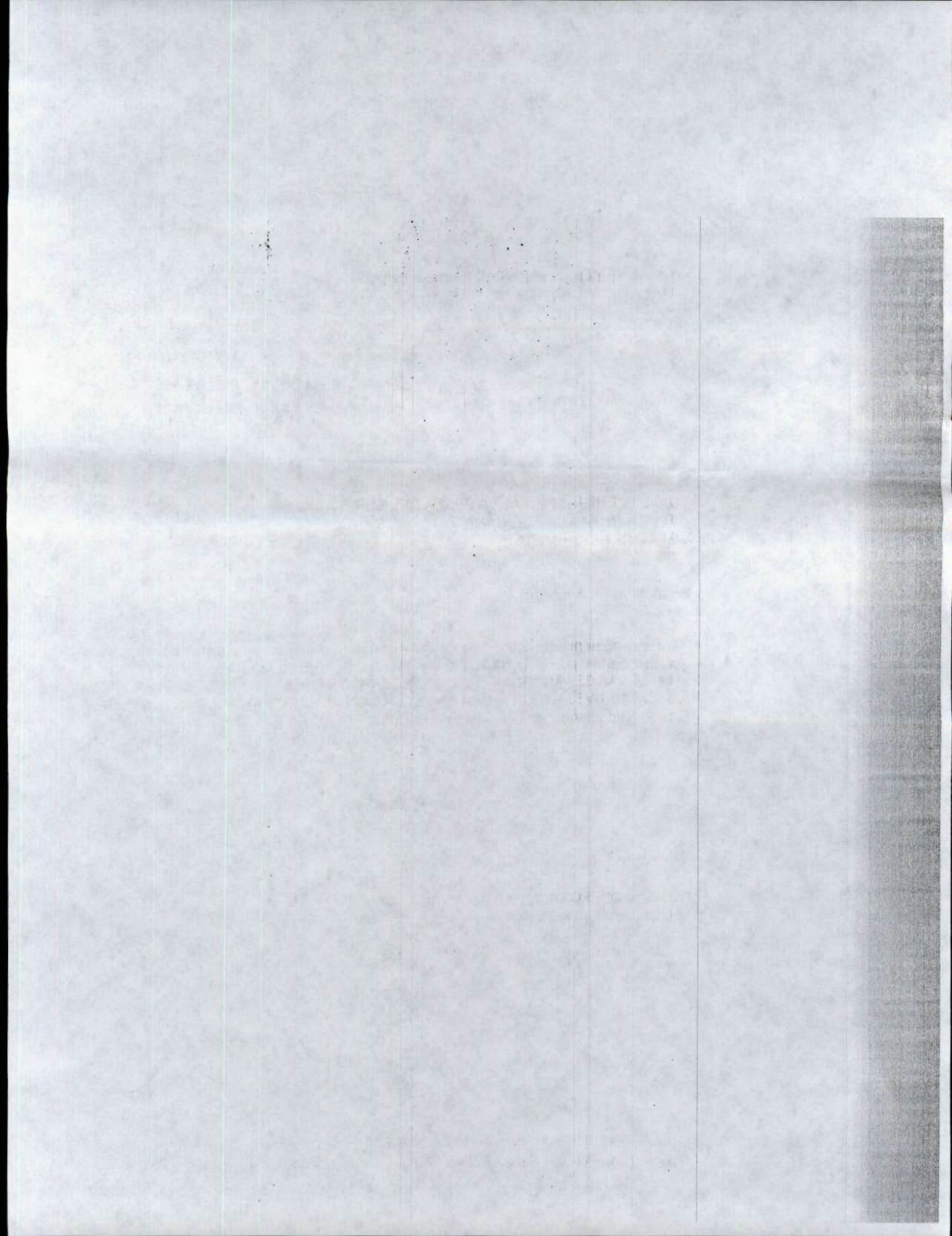



Libertad y Orden

Superintendencia de Puertos y Transporte

República de Colombia

PROSPERIDAD PARA TODO

<b>REMITENTE</b>	<b>DESTINATARIO</b>
Nombre/Razón Social: SUPERINTENDENCIA DE PUERTOS Y TRANSPORTES - DEL SUR S.A.S Dirección: Calle 37 No. 28B-21 Barrio la Soledad Ciudad: BOGOTÁ D.C.	Nombre/Razón Social: TRANSPORTE ESPECIAL LA PERLA DEL SUR S.A.S Dirección: CALLE 4 No 51 - 89 SUR CASA 3 Ciudad: VILLAVICENCIO, META
Código Postal: 111311395	Código Postal: META
Envío: RN894769026CO	Envío: RN894769026CO
Fecha Pre-Admisión: 31/01/2018 15:19:00	Fecha Pre-Admisión: 31/01/2018 15:19:00
Min. Transporte Lic. de carga 000230 del 2005/2011	Min. Transporte Lic. de carga 000230 del 2005/2011

<b>472</b>	<b>472</b>
Motivos de Devolución	Motivos de Devolución
Desconocido	Desconocido
Rehusado	Rehusado
Cerrado	Cerrado
Fallido	Fallido
Fuerza Mayor	Fuerza Mayor
No Recibido	No Recibido
Fecha 2: DIA MES AÑO	Fecha 2: DIA MES AÑO
R D	R D
Nombre del distribuidor:	Nombre del distribuidor:
C.C. 17.341.120	C.C. 17.341.120
Centro de Distribución:	Centro de Distribución:
Observaciones:	Observaciones:
Centro de Distribución:	Centro de Distribución:
Observaciones:	Observaciones:

Oficina Principal - Calle 63 No. 9ª - 45 Bogotá D.C.  
Dirección de Correspondencia - Superintendencia de Puertos y Transporte - Calle 37 No. 28 B - 21 Bogotá D.C.  
PBX: 3526700 - Bogotá D.C. Línea de Atención al ciudadano 01 8000 915615  
www.superttransporte.gov.co

