



**Superintendencia de Puertos y Transporte**  
República de Colombia



Bogotá, 27/03/2018

Al contestar, favor citar en el asunto, este  
No. de Registro **20185500319901**



20185500319901

Señor

Representante Legal y/o Apoderado(a)

SERVICIO INTEGRAL DE TRANSPORTE PROFESIONAL SERVINTEGRAL DE TRANSPORTE LIM

CL 127 NO. 13A-32 P 4

BOGOTA - D.C.

**ASUNTO: NOTIFICACIÓN POR AVISO**

De manera atenta, me permito comunicarle que la Superintendencia de Puertos y Transporte, expidió la(s) resolución(es) No(s) 11900 de 13/03/2018 por la(s) cual(es) se ABRE una investigación administrativa a esa empresa.

De conformidad con el artículo 69 de la Ley 1437 de 2011 por la cual se expide el Código de Procedimiento Administrativo y de lo Contencioso Administrativo, se remite para lo pertinente copia íntegra de la(s) resolución(es) en mención, precisando que las mismas quedarán debidamente notificadas al finalizar el día siguiente a la fecha de entrega del presente aviso en el lugar de destino.

Adicionalmente, me permito informarle que los recursos que legalmente proceden y las autoridades ante quienes deben interponerse los mismos, se relacionan a continuación:

Procede recurso de reposición ante el Superintendente delegado de Transito y Transporte Terrestre Automotor dentro de los 10 días hábiles siguientes a la fecha de notificación.

SI ☐ NO ☒

Procede recurso de apelación ante el Superintendente de Puertos y Transporte dentro de los 10 días hábiles siguientes a la fecha de notificación.

SI ☐ NO ☒

Procede recurso de queja ante el Superintendente de Puertos y Transporte dentro de los 5 días hábiles siguientes a la fecha de notificación.

SI ☐ NO ☒

Si la(s) resolución(es) en mención corresponden a una(s) apertura de investigación, procede la presentación de descargos, para cuya radicación por escrito ante la Superintendencia de Puertos y Transporte cuenta con el plazo indicado en la parte resolutive del acto administrativo que se anexa con el presente aviso.

Sin otro particular.

*Diana C. Merchan B.*

**DIANA CAROLINA MERCHAN BAQUERO**

Coordinadora Grupo Notificaciones

Anexo: Lo enunciado.

Transcribió: Yoana Sanchez\*\*







900

REPÚBLICA DE COLOMBIA



MINISTERIO DE TRANSPORTE  
SUPERINTENDENCIA DE PUERTOS Y TRANSPORTE

RESOLUCIÓN No. 11900 DE 13 MAR 2018

Por la cual se ordena abrir investigación administrativa contra **SERVICIO INTEGRAL DE TRANSPORTE PROFESIONAL SERVITEGAL DE TRANSPORTE LIMÍ**, identificada con NIT 830080020 - 0.

**LA SUPERINTENDENTE DELEGADA DE TRÁNSITO Y TRANSPORTE TERRESTRE AUTOMOTOR**

En ejercicio de las facultades legales y en especial las que le confiere el numeral 3 del artículo 44 del Decreto 101 de 2000, el numeral 3 y 13 del artículo 14 del Decreto 1016 de 2000 modificado por el Decreto 2741 de 2001, Ley 105 de 1993, Ley 222 de 1995, Ley 1437 de 2011, Código General del Proceso, demás normas concordantes y,

**CONSIDERANDO**

Que en virtud del artículo 3° del Decreto 1016 de 2000 *"corresponde a la superintendencia de Puertos y Transporte, ejercer las funciones de Inspección, Vigilancia y Control que le corresponden al presidente de la República como Suprema Autoridad Administrativa en materia en materia de tránsito, transporte y su infraestructura de conformidad con la ley 01 de 1991, con la delegación prevista en el Decreto 101 del 2 de febrero de 2000"*

Que de conformidad con el artículo 41 del Decreto 101 de 2000, modificado por el Decreto 2741 de 2001 se delega en la Superintendencia de Puertos y Transporte "Supertransporte", la función de inspeccionar, vigilar y controlar la aplicación y el cumplimiento de las normas que rigen el sistema de tránsito y transporte.

Que de acuerdo con lo preceptuado en el artículo 42 del Decreto 101 de 2000, modificado por el artículo 4 del Decreto 2741 de 2001, se establece que son sujetos de inspección, vigilancia y control de la Superintendencia de Puertos y Transporte "Supertransporte", las personas jurídicas con o sin ánimo de lucro, las empresas unipersonales y las personas naturales que presten el servicio público de transporte."

Que conforme a lo previsto en el numeral 4 del artículo 7 del Decreto 1016 de 2000 modificado por el Decreto 2741 de 2001, corresponde a la Superintendencia de Puertos y Transporte *"dirigir, vigilar y evaluar la gestión financiera, técnica y administrativa y la calidad del servicio de las empresas de transporte y de construcción, rehabilitación administración, operación explotación y/o mantenimiento de infraestructura de transporte"*.

Que en virtud de los fallos de acción de definición de competencias administrativas, proferidos por la Sala Plena del Honorable Consejo de Estado, de una parte, entre la Superintendencia de Puertos y Transporte y la Superintendencia de Sociedades, (C-746 de fecha septiembre 25 de 2001), y de otra, con la Superintendencia de Economía Solidaria, (11001-03-15-000-2001-02-13-01 de fecha 5 de marzo de 2002), se precisa la competencia de la



Por el cual se ordena abrir investigación administrativa contra **SERVICIO INTEGRAL DE TRANSPORTE PROFESIONAL SERVIENTRAL DE TRANSPORTE LIMI**, identificada con NIT 830080020 -0.

Superintendencia de Puertos y Transporte, en el ejercicio de las funciones de inspección, vigilancia y control de carácter integral, esto es que comprende los aspectos objetivos y subjetivos sobre las personas naturales y jurídicas que prestan el servicio público de transporte y sus actividades conexas. Al respecto resaltó:

*"...la función de la Supertransporte es integral y cualquier irregularidad jurídica, contable, económica o administrativa que se presente (...) ha de ser objeto de inspección, vigilancia y control por parte de dicha Superintendencia (...) a fin de asegurar la prestación eficiente del servicio, que puede verse afectado no sólo en el plano eminentemente objetivo de la prestación misma, sino en el subjetivo, que tiene que ver con la persona que lo presta, su formación, su naturaleza y características, su capacidad económica y financiera etc."*

*De conformidad con el artículo 83 y 84 de la ley 222 de 1995, la función de inspección consiste en "solicitar, confirmar y analizar información de los vigilados de manera ocasional". Así mismo, indica que la vigilancia permanente "radica en el deber de velar porque las sociedades que se encuentren bajo su tutela, se ajusten a la ley y a los estatutos en su formación, funcionamiento y desarrollo del objeto social".*

Que al tenor de lo dispuesto en el numeral 3º del artículo 86 de la Ley 222, la Superintendencia de Puertos y Transporte está facultada para imponer sanciones o multas, sucesivas o no, hasta de doscientos salarios mínimos legales mensuales vigentes a quienes incumplan sus órdenes, la ley o los estatutos.

Que el numeral 18 del artículo 7 del Decreto 1016 de 2000 atribuye a la Superintendencia de Puertos y Transporte la facultad de *"expedir los actos administrativos que como jefe de organismo le corresponde conforme lo establecen las disposiciones legales, así como los reglamentos e instrucciones internas que sean necesarias para el cabal funcionamiento de la Entidad"*.

Que con los numerales 3 y 13 del artículo 14 del Decreto 1016 de 2000 modificado por el del Decreto 2741 de 2001, establecen las funciones de la superintendencia Delegada de Tránsito y Transporte Terrestre Automotor.

Que el artículo 47 de la ley 1437 de 2011 establece *"(...) los procedimientos administrativos de carácter sancionatorio no regulados por leyes especiales o por el código disciplinario único se sujetaran a las disposiciones de esta parte primera del código. Los preceptos de este código se aplicaran también en lo no provisto por dichas leyes"*.

Con base en la anterior disposición y con el propósito de adelantar la evaluación de la gestión financiera, la Superintendencia de Puertos y Transporte impartió directrices y fijo los términos, requisitos y formalidades para la presentación de la información contable, financiera y estadística de la vigencia 2014 de todos los sujetos de vigilancia de la entidad a través de la Resolución No. 9013 de 27 de mayo de 2015, modificada mediante la resolución No 12467 del 06 de julio de 2015 y la resolución No 14720 del 31 de julio de *"Por la cual se establecen los parámetros de presentación de la información de carácter subjetivo que las entidades sujetas de supervisión deben presentar con corte a 31 de diciembre de 2014"*.

Que mediante la Resolución No. 42607 del 26 de agosto de 2016 *"Por medio de la cual se subroga la Resolución No. 20973 de 16 de octubre de 2015"* el Superintendente de Puertos y Transporte resuelve sustituir el uso de la firma mecánica para determinados actos que se expiden en la Supertransporte, con el propósito de mejorar y agilizar las funciones de vigilancia y control conferidas a esta entidad.

#### HECHOS

1. La Superintendencia de Puertos y Transporte conforme a las facultades conferidas en el artículo 6 del decreto 2741, mediante Circular 004 del 2011, habilitó en la página web [www.supertransporte.gov.co](http://www.supertransporte.gov.co) de la Superintendencia de Puertos y Transporte el Sistema Nacional de Supervisión al Transporte Vigía, el cual permite a las empresas habilitadas por el Ministerios de Transporte registrar la información requerida por esta Delegada;



Por el cual se ordena abrir investigación administrativa contra **SERVICIO INTEGRAL DE TRANSPORTE PROFESIONAL SERVINGTEGRAL DE TRANSPORTE LIML**, identificada con NIT 830080020 -0.

adicionalmente ofrece a sus vigilados la opción de atención a través del Call Center o mesa de ayuda, para proporcionarle ayuda a los requerimientos de los vigilados cuando se presenten fallas en el sistema.

2. Mediante la Resolución No. 9013 de 27 de mayo de 2015, "Por la cual se establecen los parámetros de presentación de la información de carácter subjetivo que las entidades sujetas de supervisión deben presentar con corte a 31 de diciembre de 2014" la Superintendencia de Puertos y Transporte estableció los parámetros para la presentación de la información de carácter subjetivo que las entidades sujetas a supervisión deben presentar a corte de 31 de diciembre de 2014.

3. Mediante la Resolución No. 12467 del 06 de julio del 2015, se modificó el artículo 10 de la Resolución No. 9013 del 27 de mayo de 2015, con el fin de ampliar hasta el 31 de julio de 2015, los plazos que las entidades sujetas de supervisión de la Superintendencia de Puertos y Transporte, tenían para el cargue y envío de la información de carácter subjetivo a corte de 31 de diciembre de 2014.

4. Mediante de la Resolución No. 14720 del 31 de julio del 2015, se modificó el artículo 10 de la resolución No. 9013 del 27 de mayo de 2015, con el fin de ampliar hasta el 31 de agosto de 2015, los plazos que las entidades sujetas de supervisión de la Superintendencia de Puertos y Transporte, tenían para el cargue y envío de la información de carácter subjetivo a corte de 31 de diciembre de 2014.

5. Mediante Memorando No. 20175400271193 del 28 de noviembre de 2017, la Coordinadora del Grupo de Financiera, remitió al Grupo de Investigaciones y Control el listado de empresas de transporte que **NO** ingresaron la información de Estados Financieros con corte a 31 de diciembre de 2014 al Sistema Nacional de Supervisión al Transporte -VIGIA, dentro de los plazos establecidos en la Resolución No. 9013 del 27 de mayo de 2015, modificada por las Resoluciones No. 12467 del 06 de julio de 2015 y No. 14720 del 31 julio de 2015.

#### MARCO JURÍDICO Y NORMATIVO:

1. La Ley 222 de 1995 por la cual se modifica el Libro del Código de Comercio se expide un nuevo régimen de procesos concursales y se dictan otras disposiciones.
2. La Resolución No. 9013 del 27 de mayo de 2015; modificada por la Resolución No 12467 del 06 de julio de 2015 y 14720 del 31 de julio de 2015, por medio de las cuales se estipuló los parámetros y fechas para el cargue de la información de la vigencia 2014, en el sistema "VIGIA".
3. Ley 1437 de 2011, por la cual se expide el Código de Procedimiento Administrativo y de lo Contencioso Administrativo.

#### FORMULACION DE CARGOS

**CARGO ÚNICO: SERVICIO INTEGRAL DE TRANSPORTE PROFESIONAL SERVINGTEGRAL DE TRANSPORTE LIML, NIT 830080020 - 0** presuntamente incumplió la obligación de reportar la información financiera de la vigencia dela 2014 en los términos y condiciones establecidos en la Resolución No. 9013 del 27 de mayo de 2015, modificada por las Resoluciones No. 12467 del 06 de julio de 2015 y No. 14720 del 31 de julio de 2015, en concordancia con el artículo 34 de la Ley 222 de 1995.

#### SANCIONES PROCEDENTES

Que según lo preceptuado en el numeral 3 del artículo 86 de la Ley 222 de 1995 la Superintendencia de Puertos y Transporte tiene competencia para: "(...) imponer sanciones o multas, sucesivas o no, hasta de doscientos salarios mínimos legales mensuales, cualquiera sea el caso, a quienes incumplan sus órdenes, la ley o los estatutos"



[Ir a Página RUES anterior \(http://versionanterior.rues.org.co/Rues\\_Web\)](#)

[Guía de Usuario \(http://www.serviciointegraldetransporte.gov.co/UsuarioPublico/index.html\)](#)

[Cámaras de Comercio \(/Home/DirectorioRenovacion\)](#)

[valentin.arubiano@supertransporte.gov.co](#)

[Qué es el RUES? \(/Home/About\)](#)



**RUES**

(/)

Municipio Comercial

BOGOTA, D.C. / BOGOTA

Dirección Comercial

CL 127 NO. 13A-32 P 4

Código Comercial

7025315

Municipio Fiscal

BOGOTA, D.C. / BOGOTA

Dirección Fiscal

CL 127 NO. 13A-32 P 4

Teléfono Fiscal

7025315

Correo Electrónico  
Comercial

Correo Electrónico Fiscal

## Información Propietario / Establecimientos, agencias o sucursales



**Razon Social ó Nombre**

+ SERVICIO INTEGRAL DE TRANSPORTE PROFESIONAL SERVITEGAL DE TRANSPORTE LIMITADA

Mostrando registros del 1 al 1 de un total de 1 registros

Anterior

1

Siguiente

**Comprar Certificado**

(<http://linea.ccb.org.co/certificadoselectronicos/Index.aspx>)



**Ver Expediente...**



**Representantes Legales**

## Actividades Económicas

**4923** Transporte de carga por carretera



**Acceso  
Certificados en Línea  
Privado**

Si la entidad de la que se solicita el Certificado es Sociedad o Persona Jurídica Principal ó Sucursal por favor solicite el Certificado de Existencia y Representación Legal. Para el caso de las

**Cerrar Sesión**





**RUES**

Ver Certificado de Existencia y Representación Legal  
(/RM/SolicitarCertificado?

codigo\_camara=04&matricula=0001055674&tipo=08090000)

Ver Certificado de Matricula Mercantil (/RM/SolicitarCertificado?  
codigo\_camara=04&matricula=0001055674&tipo=080900001)



## Registro de Proponentes

Cámara de Comercio	BOGOTA
Proponente RUP	
Número de Inscripción RUP	000000030441
Fecha de Renovación	20060508
Fecha de Inscripción	20060508
Fecha de Cancelación	
Estado del Proponente	NO RENOVADO

## Empresas que foman parte del Grupo Empresarial o la Situacion de Control

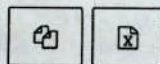

Razon Social ó Nombre	NIT o Núm Id.	Domicilio	Grupo Empresarial
-----------------------	---------------	-----------	-------------------

Ningún dato disponible en esta tabla

Mostrando registros del 0 al 0 de un total de 0 registros

Anterior    Siguiente

## Certificados en Linea

Ver Certificado de Proponentes (/RM/SolicitarCertificado?  
codigo\_camara=04&matricula=000000030441&tipo=080900002)



**Acceso  
Privado**

Bienvenido valentinarubiano@supertransporte.gov.co !!! (/Manage)

Cerrar Sesión



[Ir a Página RUES anterior](#) (<http://versionanterior.rues.org.co>) ([Rues Web](#))

[Guía de Usuario](#) (<http://www.rues.org.co/GuiaUsuarioPublico/index.html>) [valentin@rubiano@supertransporte.gov.co](#) ▲

[Cámaras de Comercio \(/Home/DirectorioRenovacion\)](#) [Ver Expediente...](#)

[Qué es el RUES? \(/Home/About\)](#)

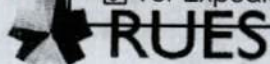

(/)

Clasificación UNSCP

Información Contratos, Multas y Sanciones

Noticias asociadas

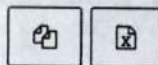

Código

Descripción

No data available in table

Showing 0 to 0 of 0 entries

[Previous](#)

[Next](#)



#### ENLACES RELACIONADOS

- » Sitio Web de Confecámaras (<http://www.confecamaras.org.co>)
- » Reporte de Entidades del Estado - RUP (<https://ree.rues.org.co>)
- » Registro de Garantías Mobiliarias (<http://www.garantiasmobiliarias.com.co>)
- » Registro Único Nacional de Entidades Operadoras de Libranza (<http://runeol.rues.org.co/>)
- » Sistema de Inspección, Vigilancia y Control de los Municipios y Cámaras de Comercio (<http://ivc.confecamaras.co/>)
- » Registro Nacional de Turismo - RNT (<http://rnt.confecamaras.co>)



**Confecámaras**  
Red de Cámaras de Comercio





MINTRANSPORTE



**TODOS POR UN  
NUEVO PAÍS**

PAZ EQUIDAD EDUCACIÓN

Republica de  
Colombia  
**Ministerio  
de  
Transporte**  
Servicios y consultas  
en línea

#### DATOS EMPRESA

NIT EMPRESA	8300800200
NOMBRE Y SIGLA	SERVICIOS INTEGRAL DE TRANSPORTE PROFESIONAL SERVINTEGRAL - SERVINTEGRAL DE TRANSPORTE LTDA
DEPARTAMENTO Y MUNICIPIO	Bogota D. C. - BOGOTA
DIRECCIÓN	Calle 127 No. 13 A - 32 Piso 4
TELÉFONO	7025312
FAX Y CORREO ELECTRÓNICO	- servintegral583@hotmail.com
REPRESENTANTE LEGAL	JAIME RICARDOABADIAOLIVA

*Las empresas de transporte deben verificar los datos publicados y si se requiere realizar alguna corrección o actualización de ellos, la comunicarán al siguiente correo electrónico:*

**[empresas@mintransporte.gov.co](mailto:empresas@mintransporte.gov.co)**

#### MODALIDAD EMPRESA

NUMERO RESOLUCIÓN	FECHA RESOLUCIÓN	MODALIDAD	ESTADO
1841	01/09/2004	TRANSPORTE ESPECIAL	H

C= Cancelada

H= Habilitada



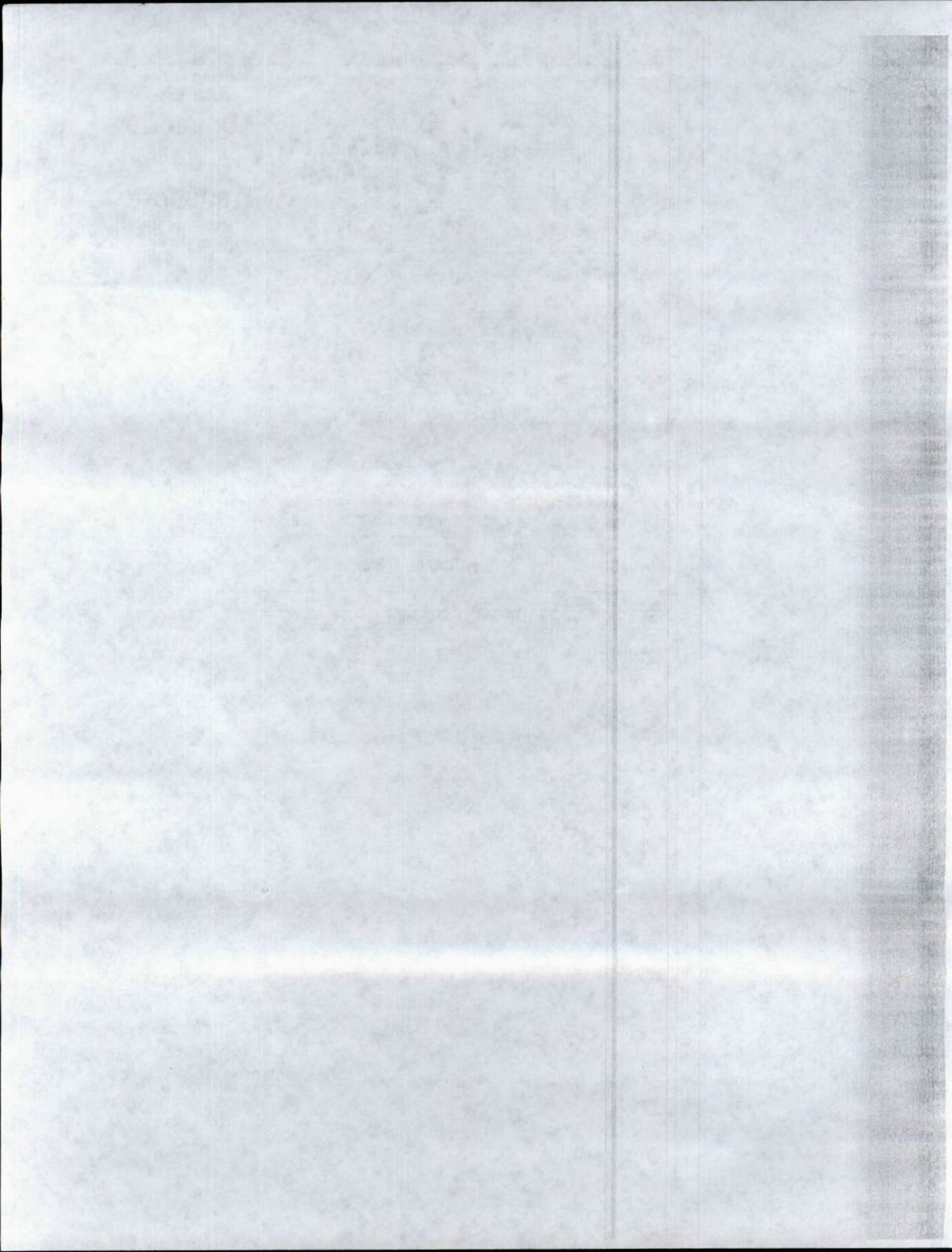





Superintendencia de Puertos y Transporte  
República de Colombia



Al contestar, favor citar en el asunto este  
No. de Registro 20185500270541



Bogotá, 13/03/2018

Señor

Representante Legal y/o Apoderado (a)

SERVICIO INTEGRAL DE TRANSPORTE PROFESIONAL SERVINGTEGRAL DE  
TRANSPORTE LIMI  
CL 127 NO. 13A-32 P 4  
BOGOTÁ - D.C.

ASUNTO: CITACIÓN NOTIFICACION

Respetado(a) señor(a):

De manera atenta, me permito comunicarle que la Superintendencia de Puertos y Transporte, expidió la(s) resolución(es) No(s) 11900 de 13/03/2018 por la(s) cual(es) se ABRE una(s) investigación(es) administrativa(s) a esa empresa.

En consecuencia debe acercarse a la Secretaria General de esta Entidad, ubicada en la Calle 37 No. 28B-21 Barrio Soledad de la ciudad de Bogotá, con el objeto que se surta la correspondiente notificación personal; de no ser posible, ésta se surtirá por aviso de conformidad con el artículo 69 del Código de Procedimiento Administrativo y de lo Contencioso Administrativo.

En los eventos en que se otorgue autorización para surtir la notificación personal, se debe especificar los números de las resoluciones respecto de las cuales autoriza la notificación, para tal efecto en la página web de la entidad [www.supertransporte.gov.co](http://www.supertransporte.gov.co), link "Resoluciones y edictos investigaciones administrativas" se encuentra disponible un modelo de autorización, el cual podrá ser tomado como referencia. Así mismo se deberá presentar copia del decreto de nombramiento y acta de posesión, si es del caso.

En el caso que desee hacer uso de la opción de realizar el trámite de notificación electrónica para futuras ocasiones, usted señor(a) representante legal deberá diligenciar en su totalidad la autorización que se encuentra en el archivo Word anexo a la Circular 16 del 18 de junio de 2012 la cual se encuentra en la página web de la Entidad [www.supertransporte.gov.co](http://www.supertransporte.gov.co) en el link "Circulares Supertransporte" y remitirlo a la Calle 37 No. 28B-21 Barrio Soledad de la ciudad de Bogotá.

Sin otro particular.

Diana C. Merchan B.

DIANA CAROLINA MERCHAN BAQUERO\*  
COORDINADORA GRUPO NOTIFICACIONES

Transcribió: ELIZABETHBULLA

Revisó: KAROL LOPEZ / MARIA DEL PILAR ORTIZ / RAISA RICAURTE  
C:\Users\elizabethbulla\Desktop\CITAT 11887.odt



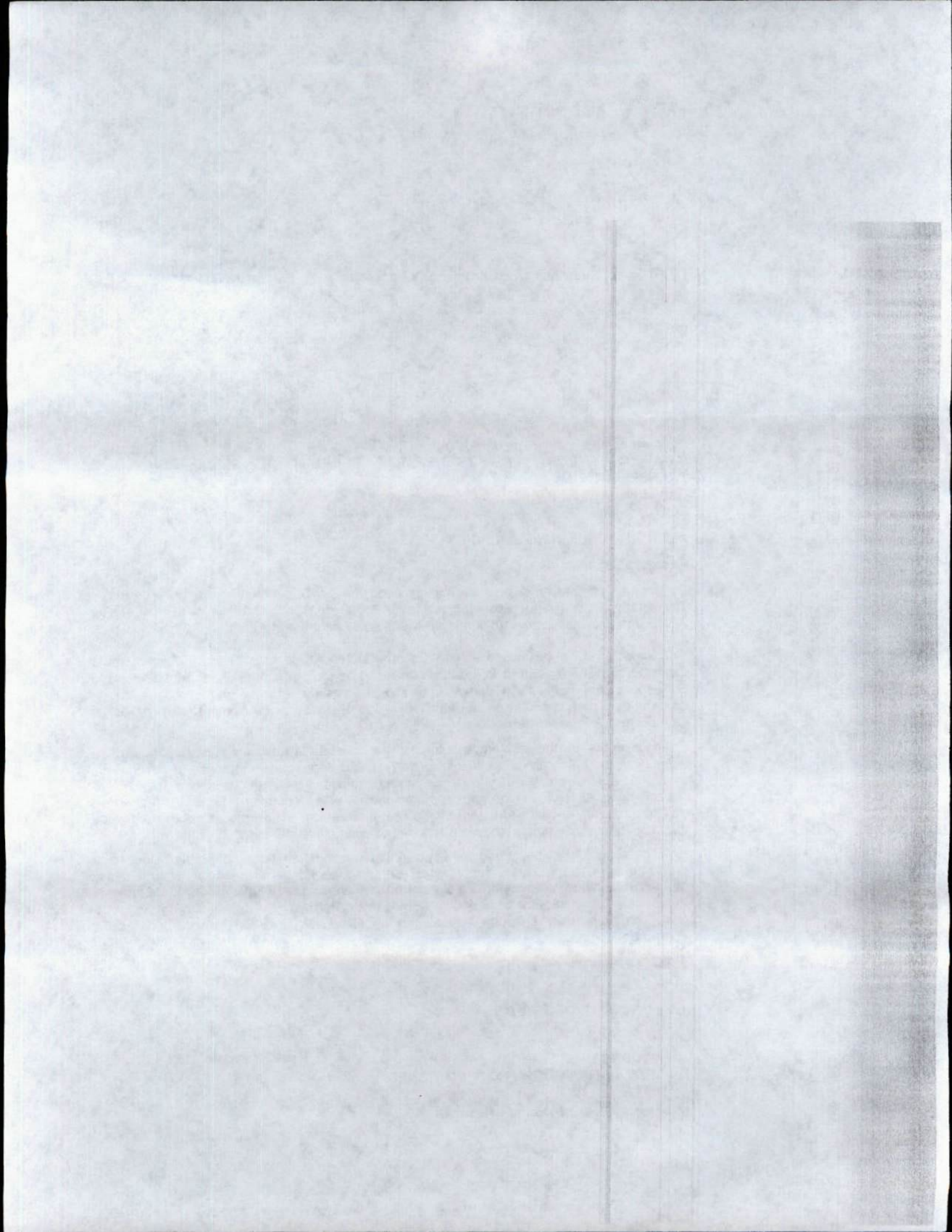





Superintendencia de Puertos y Transporte  
República de Colombia

PROSPERIDAD  
PARA TODOS

472  
Servicios Postales  
Nacionales S.A.  
NIT 900 062917-9  
Código Postal: 11012100C  
Departamento: BOGOTÁ D.C.  
Ciudad: BOGOTÁ D.C.  
Dirección: CL 127 No. 13A-32 P.  
TRANSPORTE PROFESIONAL  
SERVICIO INTEGRAL DE  
PUERTOS Y TRANSP  
SUPERINTENDENCIA DE  
NOMBRE RAZÓN SOCIAL  
REMITENTE  
Nombre Razon Social  
PUERTOS Y TRANSP  
SUPERINTENDENCIA DE  
Dirección: Calle 37 No. 28B-21 B  
la sociedad  
Ciudad: BOGOTÁ D.C.  
Departamento: BOGOTÁ D.C.  
Código Postal: 11131139C  
Envío: RN920286285CO  
DESTINATARIO  
Nombre Razon Social  
TRANSPORTE PROFESIONAL  
SERVICIO INTEGRAL DE  
Dirección: CL 127 No. 13A-32 P.  
Ciudad: BOGOTÁ D.C.  
Departamento: BOGOTÁ D.C.  
Código Postal: 11012100C  
Fecha Pre-Admisión:  
28/03/2018 12:48:03  
Mr. Transporte de carga (002020) 641 097  
Mr. JEC. Ministerio de Transportes y Comunicaciones

Oficina Principal - Calle 63 No. 9ª - 45 Bogotá D.C.  
Dirección de Correspondencia - Superintendencia de Puertos y Transporte - Calle 37 No. 28 B - 21 Bogotá D.C.  
PBX: 3526700 - Bogotá D.C. Línea de Atención al ciudadano 01 8000 915615  
[www.supertransporte.gov.co](http://www.supertransporte.gov.co)



