

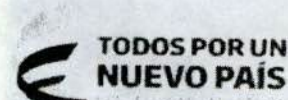

Superintendencia de Puertos y Transporte
República de Colombia



Bogotá, 22/03/2018

Al contestar, favor citar en el asunto, este
No. de Registro **20185500305051**



20185500305051

Señor
Representante Legal y/o Apoderado(a)
FRIGO EXPRESS S.A.
CARRERA 48 No 86 -61
ITAGUI - ANTIOQUIA

ASUNTO: NOTIFICACIÓN POR AVISO

De manera atenta, me permito comunicarle que la Superintendencia de Puertos y Transporte, expidió la(s) resolución(es) No(s) 11367 de 08/03/2018 por la(s) cual(es) se ABRE una investigación administrativa a esa empresa.

De conformidad con el artículo 69 de la Ley 1437 de 2011 por la cual se expide el Código de Procedimiento Administrativo y de lo Contencioso Administrativo, se remite para lo pertinente copia íntegra de la(s) resolución(es) en mención, precisando que las mismas quedarán debidamente notificadas al finalizar el día siguiente a la fecha de entrega del presente aviso en el lugar de destino.

Adicionalmente, me permito informarle que los recursos que legalmente proceden y las autoridades ante quienes deben interponerse los mismos, se relacionan a continuación:

Procede recurso de reposición ante el Superintendente delegado de Transito y Transporte Terrestre Automotor dentro de los 10 días hábiles siguientes a la fecha de notificación.

SI ☐ NO ☒

Procede recurso de apelación ante el Superintendente de Puertos y Transporte dentro de los 10 días hábiles siguientes a la fecha de notificación.

SI ☐ NO ☒

Procede recurso de queja ante el Superintendente de Puertos y Transporte dentro de los 5 días hábiles siguientes a la fecha de notificación.

SI ☐ NO ☒

Si la(s) resolución(es) en mención corresponden a una(s) apertura de investigación, procede la presentación de descargos, para cuya radicación por escrito ante la Superintendencia de Puertos y Transporte cuenta con el plazo indicado en la parte resolutive del acto administrativo que se anexa con el presente aviso.

Sin otro particular.

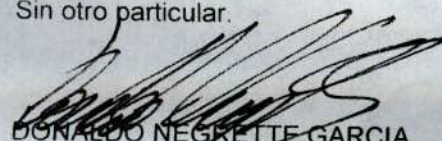
DONALDO NEGRETTE GARCIA
Coordinador Grupo Notificaciones (E)
Anexo: Lo enunciado.
Transcribió: Yoana Sanchez**

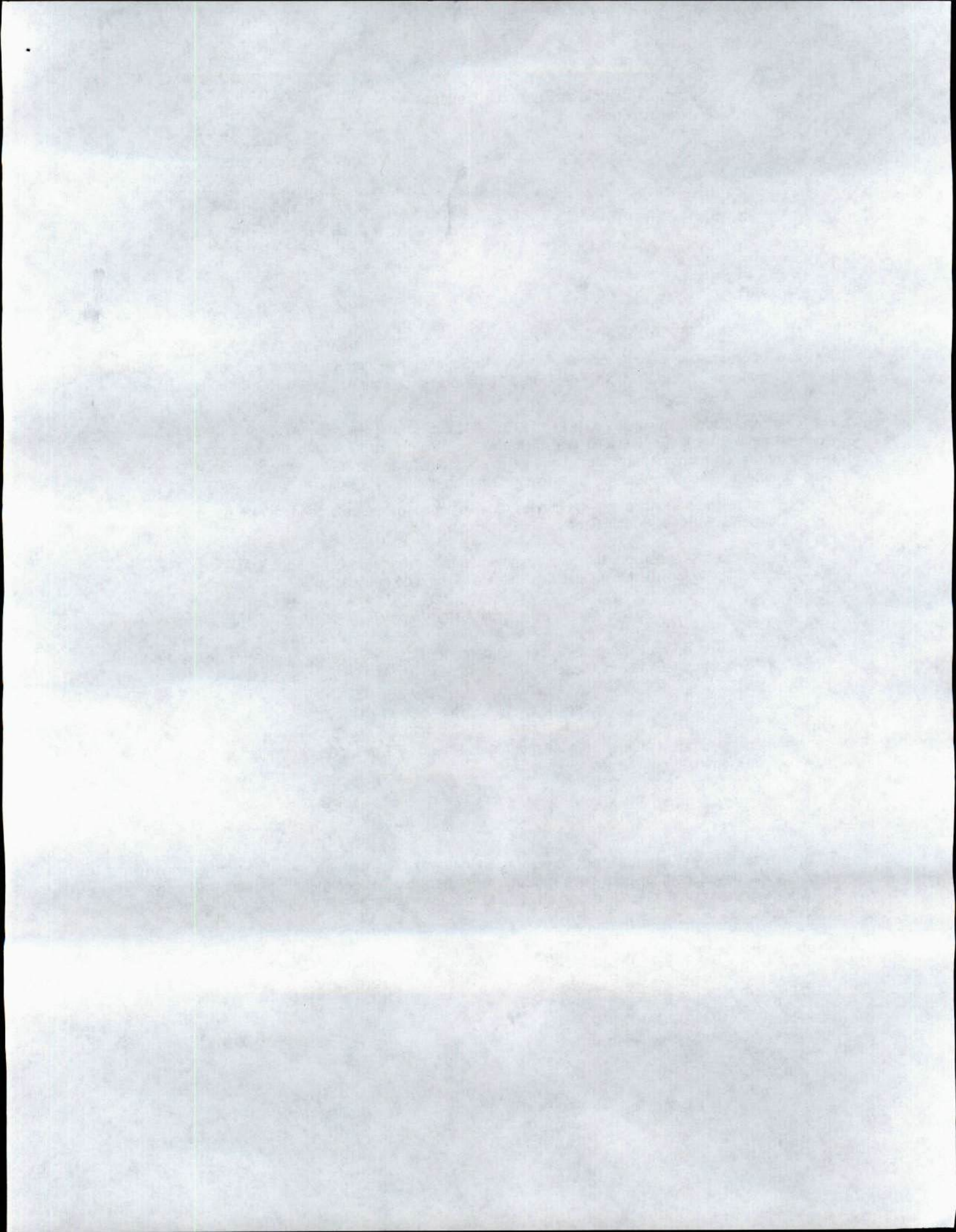

REPÚBLICA DE COLOMBIA



MINISTERIO DE TRANSPORTE
SUPERINTENDENCIA DE PUERTOS Y TRANSPORTE

1 1 3 6 7 0 8 MAR 2018
RESOLUCIÓN No. DE

Por la cual se ordena abrir investigación administrativa contra FRIGO EXPRESS S.A.,
identificada con NIT 811041724 - 1.

LA SUPERINTENDENTE DELEGADA DE TRÁNSITO Y TRANSPORTE TERRESTRE
AUTOMOTOR

En ejercicio de las facultades legales y en especial las que le confiere el numeral 3 del artículo 44 del Decreto 101 de 2000, el numeral 3 y 13 del artículo 14 del Decreto 1016 de 2000 modificado por el Decreto 2741 de 2001, Ley 105 de 1993, Ley 222 de 1995, Ley 1437 de 2011, Código General del Proceso, demás normas concordantes y,

CONSIDERANDO

Que en virtud del artículo 3° del Decreto 1016 de 2000 *"corresponde a la superintendencia de Puertos y Transporte, ejercer las funciones de Inspección, Vigilancia y Control que le corresponden al presidente de la República como Suprema Autoridad Administrativa en materia en materia de tránsito, transporte y su infraestructura de conformidad con la ley 01 de 1991, con la delegación prevista en el Decreto 101 del 2 de febrero de 2000"*

Que de conformidad con el artículo 41 del Decreto 101 de 2000, modificado por el Decreto 2741 de 2001 se delega en la Superintendencia de Puertos y Transporte "Supertransporte", la función de inspeccionar, vigilar y controlar la aplicación y el cumplimiento de las normas que rigen el sistema de tránsito y transporte.

Que de acuerdo con lo preceptuado en el artículo 42 del Decreto 101 de 2000, modificado por el artículo 4 del Decreto 2741 de 2001, se establece que son sujetos de inspección, vigilancia y control de la Superintendencia de Puertos y Transporte "Supertransporte", las personas jurídicas con o sin ánimo de lucro, las empresas unipersonales y las personas naturales que presten el servicio público de transporte."

Que conforme a lo previsto en el numeral 4 del artículo 7 del Decreto 1016 de 2000 modificado por el Decreto 2741 de 2001, corresponde a la Superintendencia de Puertos y Transporte *"dirigir, vigilar y evaluar la gestión financiera, técnica y administrativa y la calidad del servicio de las empresas de transporte y de construcción, rehabilitación administración, operación explotación y/o mantenimiento de infraestructura de transporte"*.

Que en virtud de los fallos de acción de definición de competencias administrativas, proferidos por la Sala Plena del Honorable Consejo de Estado, de una parte, entre la Superintendencia de Puertos y Transporte y la Superintendencia de Sociedades, (C-746 de fecha septiembre 25 de 2001), y de otra, con la Superintendencia de Economía Solidaria, (11001-03-15-000-2001-02-13-01 de fecha 5 de marzo de 2002), se precisa la competencia de la Superintendencia de Puertos y Transporte, en el ejercicio de las funciones de inspección, vigilancia y control de carácter integral, esto es que comprende los aspectos objetivos y subjetivos sobre las personas naturales y jurídicas que prestan el servicio público de transporte y sus actividades conexas. Al respecto resaltó:

Por el cual se ordena abrir investigación administrativa contra FRIGO EXPRESS S.A., identificada con NIT 811041724 -1.

"...la función de la Supertransporte es integral y cualquier irregularidad jurídica, contable, económica o administrativa que se presente (...) ha de ser objeto de inspección, vigilancia y control por parte de dicha Superintendencia (...) a fin de asegurar la prestación eficiente del servicio, que puede verse afectado no sólo en el plano eminentemente objetivo de la prestación misma, sino en el subjetivo, que tiene que ver con la persona que lo presta, su formación, su naturaleza y características, su capacidad económica y financiera etc."

De conformidad con el artículo 83 y 84 de la ley 222 de 1995, la función de inspección consiste en "solicitar, confirmar y analizar información de los vigilados de manera ocasional". Así mismo, indica que la vigilancia permanente "radica en el deber de velar porque las sociedades que se encuentren bajo su tutela, se ajusten a la ley y a los estatutos en su formación, funcionamiento y desarrollo del objeto social".

Que al tenor de lo dispuesto en el numeral 3º del artículo 86 de la Ley 222, la Superintendencia de Puertos y Transporte está facultada para imponer sanciones o multas, sucesivas o no, hasta de doscientos salarios mínimos legales mensuales vigentes a quienes incumplan sus órdenes, la ley o los estatutos.

Que el numeral 18 del artículo 7 del Decreto 1016 de 2000 atribuye a la Superintendencia de Puertos y Transporte la facultad de *"expedir los actos administrativos que como jefe de organismo le corresponde conforme lo establecen las disposiciones legales, así como los reglamentos e instrucciones internas que sean necesarias para el cabal funcionamiento de la Entidad"*.

Que con los numerales 3 y 13 del artículo 14 del Decreto 1016 de 2000 modificado por el del Decreto 2741 de 2001, establecen las funciones de la superintendencia Delegada de Tránsito y Transporte Terrestre Automotor.

Que el artículo 47 de la ley 1437 de 2011 establece *"(...) los procedimientos administrativos de carácter sancionatorio no regulados por leyes especiales o por el código disciplinario único se sujetaran a las disposiciones de esta parte primera del código. Los preceptos de este código se aplicaran también en lo no provisto por dichas leyes"*.

Con base en la anterior disposición y con el propósito de adelantar la evaluación de la gestión financiera, la Superintendencia de Puertos y Transporte impartió directrices y fijó los términos, requisitos y formalidades para la presentación de la información contable, financiera y estadística de la vigencia 2014 de todos los sujetos de vigilancia de la entidad a través de la Resolución No. 9013 de 27 de mayo de 2015, modificada mediante la resolución No 12467 del 06 de julio de 2015 y la resolución No 14720 del 31 de julio de *"Por la cual se establecen los parámetros de presentación de la información de carácter subjetivo que las entidades sujetas de supervisión deben presentar con corte a 31 de diciembre de 2014"*.

Que mediante la Resolución No. 42607 del 26 de agosto de 2016 *"Por medio de la cual se subroga la Resolución No. 20973 de 16 de octubre de 2015"* el Superintendente de Puertos y Transporte resuelve sustituir el uso de la firma mecánica para determinados actos que se expiden en la Supertransporte, con el propósito de mejorar y agilizar las funciones de vigilancia y control conferidas a esta entidad.

HECHOS

1. La Superintendencia de Puertos y Transporte conforme a las facultades conferidas en el artículo 6 del decreto 2741, mediante Circular 004 del 2011, habilitó en la página web www.supertransporte.gov.co de la Superintendencia de Puertos y Transporte el Sistema Nacional de Supervisión al Transporte Vigía, el cual permite a las empresas habilitadas por el Ministerios de Transporte registrar la información requerida por esta Delegada; adicionalmente ofrece a sus vigilados la opción de atención a través del Call Center o mesa de ayuda, para proporcionarle ayuda a los requerimientos de los vigilados cuando se presenten fallas en el sistema.

Por el cual se ordena abrir investigación administrativa contra **FRIGO EXPRESS S.A.**, identificada con NIT **811041724 -1**.

2. Mediante la Resolución No. 9013 de 27 de mayo de 2015, *"Por la cual se establecen los parámetros de presentación de la información de carácter subjetivo que las entidades sujetas de supervisión deben presentar con corte a 31 de diciembre de 2014"* la Superintendencia de Puertos y Transporte estableció los parámetros para la presentación de la información de carácter subjetivo que las entidades sujetas a supervisión deben presentar a corte de 31 de diciembre de 2014.

3. Mediante la Resolución No. 12467 del 06 de julio del 2015, se modificó el artículo 10 de la Resolución No. 9013 del 27 de mayo de 2015, con el fin de ampliar hasta el 31 de julio de 2015, los plazos que las entidades sujetas de supervisión de la Superintendencia de Puertos y Transporte, tenían para el cargue y envío de la información de carácter subjetivo a corte de 31 de diciembre de 2014.

4. Mediante de la Resolución No. 14720 del 31 de julio del 2015, se modificó el artículo 10 de la resolución No. 9013 del 27 de mayo de 2015, con el fin de ampliar hasta el 31 de agosto de 2015, los plazos que las entidades sujetas de supervisión de la Superintendencia de Puertos y Transporte, tenían para el cargue y envío de la información de carácter subjetivo a corte de 31 de diciembre de 2014.

5. Mediante Memorando No. 20175400271193 del 28 de noviembre de 2017, la Coordinadora del Grupo de Financiera, remitió al Grupo de Investigaciones y Control el listado de empresas de transporte que **NO** ingresaron la información de Estados Financieros con corte a 31 de diciembre de 2014 al Sistema Nacional de Supervisión al Transporte -VIGIA, dentro de los plazos establecidos en la Resolución No. 9013 del 27 de mayo de 2015, modificada por las Resoluciones No. 12467 del 06 de julio de 2015 y No. 14720 del 31 julio de 2015.

MARCO JURÍDICO Y NORMATIVO:

1. La Ley 222 de 1995 por la cual se modifica el Libro del Código de Comercio se expide un nuevo régimen de procesos concursales y se dictan otras disposiciones.

2. La Resolución No. 9013 del 27 de mayo de 2015; modificada por la Resolución No 12467 del 06 de julio de 2015 y 14720 del 31 de julio de 2015, por medio de las cuales se estipuló los parámetros y fechas para el cargue de la información de la vigencia 2014, en el sistema "VIGIA".

3. Ley 1437 de 2011, por la cual se expide el Código de Procedimiento Administrativo y de lo Contencioso Administrativo.

FORMULACION DE CARGOS

CARGO ÚNICO: FRIGO EXPRESS S.A., NIT 811041724 - 1 presuntamente incumplió la obligación de reportar la información financiera de la vigencia dela 2014 en los términos y condiciones establecidos en la Resolución No. 9013 del 27 de mayo de 2015, modificada por las Resoluciones No. 12467 del 06 de julio de 2015 y No. 14720 del 31 de julio de 2015, en concordancia con el artículo 34 de la Ley 222 de 1995.

SANCIONES PROCEDENTES

Que según lo preceptuado en el numeral 3 del artículo 86 de la Ley 222 de 1995 la Superintendencia de Puertos y Transporte tiene competencia para: *"(...) imponer sanciones o multas, sucesivas o no, hasta de doscientos salarios mínimos legales mensuales, cualquiera sea el caso, a quienes incumplan sus órdenes, la ley o los estatutos"*

PRUEBAS

Ténganse como pruebas para la presente investigación las siguientes:

Por el cual se ordena abrir investigación administrativa contra **FRIGO EXPRESS S.A.**, identificada con NIT **811041724 -1**.

1. Publicación de las Resoluciones No. 9013 del 27 de mayo de 2015 modificada por las resoluciones No. 12467 del 06 de julio de 2015 y No. 14720 del 31 de julio de 2015 en la página Web de la Entidad www.supertransporte.gov.co, y a su vez registradas y publicadas en el Diario Oficial de la República de Colombia.
2. Copia del memorando No. 20175400271193 del 28 de noviembre de 2017 que remite el listado de las empresas que no ingresaron la información de Estados Financieros del año 2014 a través del Sistema VIGIA.
3. Las demás pruebas conducentes y pertinentes que eventualmente se puedan aportar durante el desarrollo de la investigación.

En mérito de lo anteriormente expuesto,

RESUELVE

ARTÍCULO PRIMERO: Abrir Investigación administrativa a la **FRIGO EXPRESS S.A.**, NIT **811041724 - 1**, de conformidad con lo establecido en el artículo 47 y siguientes del Código de procedimiento Administrativo y de lo Contencioso Administrativo, de acuerdo con las razones expuestas en la parte motiva de la presente Resolución.

ARTÍCULO SEGUNDO: Tener como pruebas las que reposan en el expediente, y las demás que se alleguen a la investigación.

ARTÍCULO TERCERO: conceder un término de quince (15) días hábiles contados a partir del día siguiente a la notificación del presente acto administrativo para que el representante legal o quien haga sus veces, de **FRIGO EXPRESS S.A.**, NIT **811041724 - 1**, presente por escrito los descargos o justificaciones, al igual que solicite las pruebas que considere pertinentes. Cabe advertir que el expediente se encuentra a su disposición para su revisión y solicitud de copias.

ARTÍCULO CUARTO: Notificar el contenido de la presente Resolución por conducto de la Secretaría General de la Superintendencia de Puertos y Transporte, al Representante Legal o quien haga sus veces de **FRIGO EXPRESS S.A.** NIT. **811041724 - 1**, con domicilio ubicado en la **CARRERA 48 86 61** de la ciudad de **ITAGUI** Departamento de **ANTIOQUIA**, de conformidad con los artículos 66 y siguientes del Código de Procedimiento Administrativo y de lo Contencioso Administrativo.

ARTÍCULO QUINTO: Una vez surtida la notificación deberá ser remitida a la Delegada de Tránsito y Transporte para que forme parte del respectivo expediente.

ARTÍCULO SEXTO: Contra el presente acto administrativo no procede recurso alguno de conformidad con lo establecido en el artículo 47 y siguientes del Código de procedimiento Administrativo y de lo Contencioso Administrativo.

1 1 3 6 7

08 MAR 2018

NOTIFÍQUESE Y CÚMPLASE

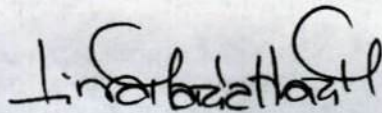

LINA MARIA MARGARITA HUARI MATEUS
Superintendente Delegado de Tránsito y Transporte
Terrestre Automotor



CAMARA DE COMERCIO DE MEDELLIN

El presente documento cumple lo dispuesto en el artículo 15 del Decreto Ley 019/12.
Para uso exclusivo de las entidades del Estado

CERTIFICADO DE EXISTENCIA Y REPRESENTACIÓN

El SECRETARIO DE LA CAMARA DE COMERCIO DE MEDELLÍN PARA ANTIOQUIA, con fundamento en las matrículas e inscripciones del Registro Mercantil,

CERTIFICA

NOMBRE, IDENTIFICACIÓN Y DOMICILIO

NOMBRE: FRIGO EXPRESS S.A.
MATRICULA: 21-353508-04
DOMICILIO: MEDELLIN
NIT: 811041724-1

MATRÍCULA MERCANTIL

Matrícula mercantil número: 21-353508-04
Fecha de matrícula: 31/10/2005
Ultimo año renovado: 2015
Fecha de renovación de la matrícula: 27/03/2015
Activo total: \$1.800.000
Grupo NIIF: No reporto

ESTA SOCIEDAD NO HA CUMPLIDO CON EL DEBER LEGAL DE RENOVAR SU MATRÍCULA MERCANTIL. POR TAL RAZÓN LOS DATOS CORRESPONDEN A LA ÚLTIMA INFORMACIÓN SUMINISTRADA POR EL COMERCIANTE EN FORMULARIO DE MATRÍCULA, Y/O RENOVACIÓN DEL AÑO: 2015

UBICACIÓN Y DATOS GENERALES

Dirección del domicilio principal: Calle 2 C 52 05
Municipio: MEDELLÍN, ANTIOQUIA, COLOMBIA
Teléfono comercial 1: 4446336
Teléfono comercial 2: No reporto
Teléfono comercial 3: No reporto
Correo electrónico: angelpcv@hotmail.com
estrepas@aol.com

Dirección para notificación judicial: Carrera 48 86 61 ✓
Municipio: ITAGUI, ANTIOQUIA, COLOMBIA
Telefono para notificación 1: 3618796
Telefono para notificación 2: No reporto
Telefono para notificación 3: No reporto
Correo electrónico de notificación: angelpcv@hotmail.com
estrepas@aol.com

Autorización para notificación personal a través del correo electrónico de conformidad con lo establecido en el artículo 67 del código de Procedimiento Administrativo y de lo Contencioso Administrativo: SI

CLASIFICACIÓN DE ACTIVIDADES ECONÓMICAS - CIIU

Actividad principal:
4923: Transporte de carga por carretera

CONSTITUCIÓN

CONSTITUCION: Que por Escritura pública No. 1718 de octubre 9 de 2003, de la Notaría 10a. de Medellín, Registrada inicialmente en esta Entidad el 17 de octubre de 2003, posteriormente en la Cámara de Comercio del Aburrá Sur en mayo 5 de 2004, y nuevamente en esta Cámara en octubre 31 de 2005, en el libro 9, bajo el número 11096, se constituyó una sociedad Comercial de responsabilidad Anónima denominada:

FRIGO EXPRESS S.A.

LISTADO DE REFORMAS

REFORMA: Que hasta la fecha la sociedad ha sido reformada por la siguientes escritura:

No. 557 de marzo 31 de 2004, de la Notaría 10a. de Medellín, registrada en esta Cámara de Comercio el 31 de octubre de 2005, en el libro 9o., bajo el No. 11096, mediante la cual la sociedad cambio su domicilio principal de Medellín, a Itagüí.

No. 5568 de septiembre 28 de 2005, de la Notaría 29a. de Medellín, registrada en esta Cámara de Comercio el 31 de octubre de 2005, en el libro 9o., bajo el No. 11096, mediante la cual la sociedad cambio su domicilio principal de Itagüí a Medellín.

TERMINO DE DURACIÓN

VIGENCIA: Que la sociedad no se halla disuelta y su duración es hasta octubre 09 de 2053.

OBJETO SOCIAL

OBJETO SOCIAL. El objeto principal de la sociedad comprende las siguientes actividades:

A. Servicio de transporte terrestre, refrigerado a nivel Nacional e internacional, servicio de transporte terrestre de carga seca, pasajeros y otros.

B. La representación de casas industriales y/o comerciales, nacionales o extranjeras, para la producción y/o comercialización de los productos que dichas casas fabriquen o comercialicen, que sean afines, conexos o complementarios con los del literal A.

C. La adquisición de bienes muebles e inmuebles como activos fijos o para su posterior venta.

D. Participar o formar parte como socia o accionista de sociedades.

E. La inversión en establecimientos industriales, comerciales o agropecuarios.

G. La constitución de fianzas o garantías de cualquier clase para caucionar obligaciones propias.

H. Todas las actividades propias y necesarias para desarrollar el objeto social a cabalidad; así como aquellas que tengan como finalidad ejercer



RUES
Registro Único Empresarial y Social
Cámara de Comercio

CAMARA DE COMERCIO DE MEDELLIN

El presente documento cumple lo dispuesto en el artículo 15 del Decreto Ley 019/12.
Para uso exclusivo de las entidades del Estado

los derechos o cumplir las obligaciones que legal o convenientemente se deriven de la existencia o actividad de la sociedad.

LIMITACIONES, PROHIBICIONES, AUTORIZACIONES ESTABLECIDAS SEGÚN LOS ESTATUTOS:

Que entre las funciones de la Junta Directiva están:

Autorizar la apertura y cierre de sucursales; agencias y otras dependencias de la sociedad, en el país o en el exterior; designar y remover las personas que hayan de actuar como mandatarios, administradores o factores de estas y determinar las facultades de que gozarán para el desarrollo de los negocios sociales.

Autorizar cualquier decisión, transacción, conciliación o compromiso en asuntos jurídicos o administrativos que tengan relación con conflictos colectivos de trabajo o que comprometan las políticas generales de la compañía en materia laboral y nombrar por acta para tales efectos los negociadores, apoderados o compromisarios, determinando en la misma las facultades con las cuales quedan investidos.

Autorizar al gerente para que el otorgamiento de créditos a los clientes y para la ejecución y celebración de toda clase de actos y contratos, cuando la cuantía individual excede en cada oportunidad de CINCUENTA MILLONES DE PESOS (\$50.000.000).

HABILITACIÓN(ES) ESPECIAL(ES)

Mediante inscripción No. 23223 de diciembre 17 de 2013 se registró el Acto Administrativo No. 518 de noviembre 28 de 2003 expedido por EL MINISTERIO DE TRANSPORTE que lo habilita para prestar el servicio público de transporte automotor en la modalidad de carga.

CAPITAL

QUE EL CAPITAL DE LA SOCIEDAD ES:	NRO. ACCIONES	VALOR NOMINAL
AUTORIZADO	500.000	\$1.000,00
SUSCRITO	490.000	\$1.000,00
PAGADO	490.000	\$1.000,00

ÓRGANOS DE ADMINISTRACIÓN Y DIRECCIÓN

GERENTE: La representación legal de la compañía y la administración de los negocios sociales competen al Gerente de la sociedad.

SUPLENTE - En las faltas absolutas o temporales del Gerente de la sociedad, éste será reemplazado por un suplente elegido por el mismo periodo y en su defecto por los miembros principales de la Junta Directiva, en el orden de su designación y a falta de éstos por los miembros suplentes de la misma Junta, también en orden de precedencia.

NOMBRAMIENTOS:

CARGO	NOMBRE	IDENTIFICACION
GERENTE	CLAUDIA NORELA RUIZ JIMENEZ	43.058.957
	RATIFICACION	

CAMARA DE COMERCIO DE MEDELLIN

El presente documento cumple lo dispuesto en el artículo 15 del Decreto Ley 019/12.
Para uso exclusivo de las entidades del Estado

EN EL RESPECTIVO CERTIFICADO DE MATRÍCULA MERCANTIL, EL CUAL DEBERÁ SOLICITARSE DE MANERA INDEPENDIENTE.

SE RECOMIENDA VERIFICAR EL PORTAL WWW.GARANTIASMOBILIARIAS.COM.CO DONDE PUEDEN OBRAR INSCRIPCIONES ADICIONALES RELATIVAS A GARANTIAS MOBILIARIAS, CONTRATOS QUE GARANTICEN OBLIGACIONES O LIMITACIONES DE LA PROPIEDAD.

INFORMACIÓN COMPLEMENTARIA

CERTIFICA

Que en la CAMARA DE COMERCIO DE MEDELLÍN PARA ANTIOQUIA, no aparece inscripción posterior a la anteriormente mencionada, de documentos referentes a reforma, disolución, liquidación o nombramiento de representantes legales de la expresada entidad.

Los actos de inscripción aquí certificados quedan en firme diez (10) días hábiles después de la fecha de su notificación, siempre que los mismos no hayan sido objeto de los recursos, en los términos y en la oportunidad establecidas en los artículos 74 y 76 del Código de Procedimiento Administrativo y de lo Contencioso Administrativo.

22/2/2018

Datos Empresa Transporte Carga

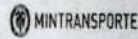

Republica de Colombia
Ministerio de Transporte
Servicios y consultas en línea

DATOS EMPRESA

NIT EMPRESA	8110417241
NOMBRE Y SIGLA	FRIGO EXPRESS S.A.
DEPARTAMENTO Y MUNICIPIO	Antioquia - MEDELLIN
DIRECCIÓN	CARRERA 52A No 10-45
TELÉFONO	3624656
FAX Y CORREO ELECTRÓNICO	3545073 - 11781goexpress@frigoexpress.com.co
REPRESENTANTE LEGAL	CLAUDIA NORELARUIZ JIMENEZ

Las empresas de transporte deben verificar los datos publicados y si se requiere realizar alguna corrección o actualización de ellos, la comunicarán al siguiente correo electrónico: empresas@mintransporte.gov.co

MODALIDAD EMPRESA

	NÚMERO RESOLUCIÓN	FECHA RESOLUCIÓN	MODALIDAD	ESTADO
518 C= Cancelada H= Habilitada	28/11/2003		CG TRANSPORTE DE CARGA	H

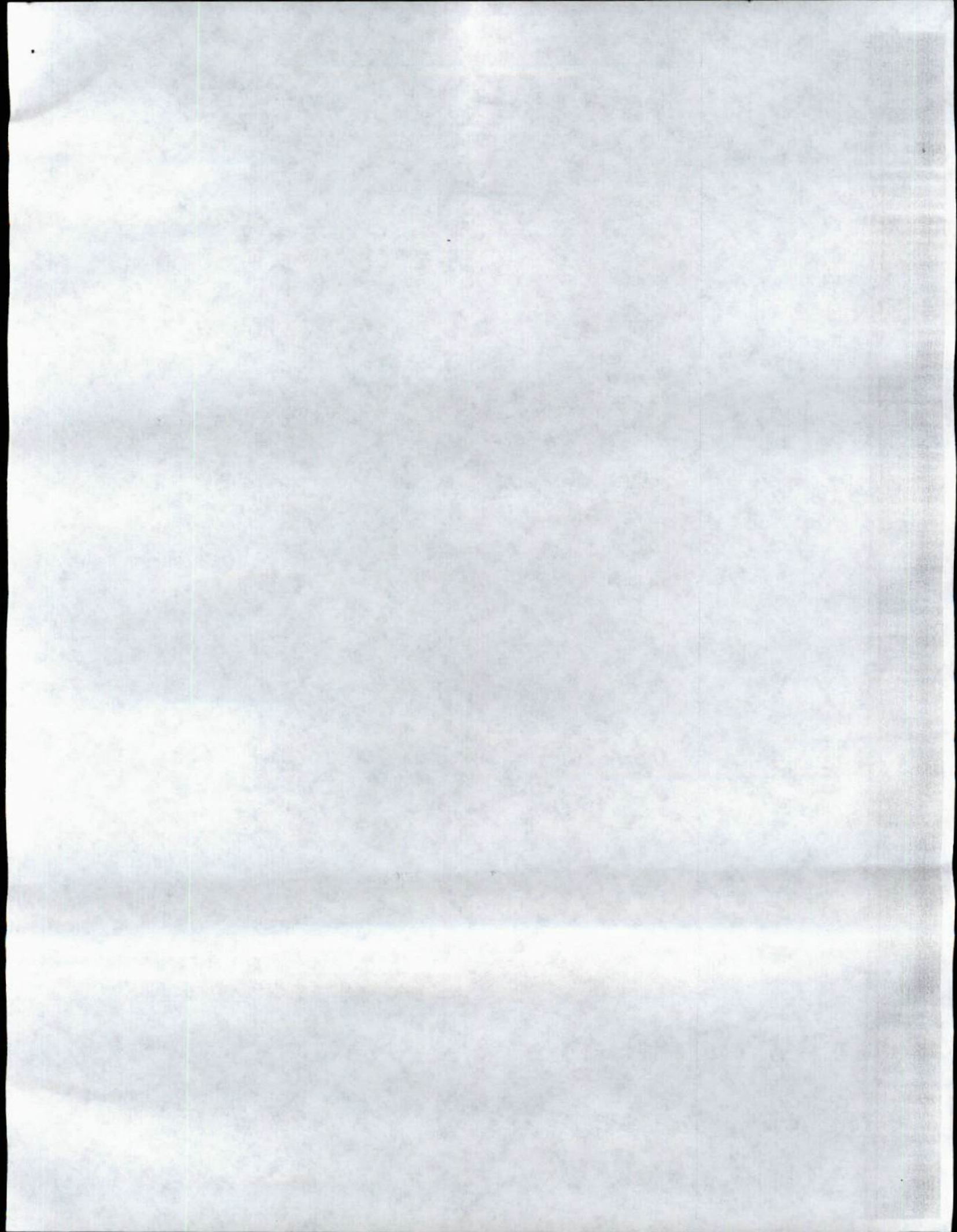



Superintendencia de Puertos y Transporte
República de Colombia

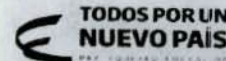

Al contestar, favor citar en el asunto este
No. de Registro 20185500252751



Bogotá, 08/03/2018

Señor
Representante Legal y/o Apoderado (a)
FRIGO EXPRESS S.A.
CARRERA 48 No 86 61
ITAGUI - ANTIOQUIA

ASUNTO: CITACION NOTIFICACION

Respetado(a) señor(a):

De manera atenta, me permito comunicarle que la Superintendencia de Puertos y Transporte, expidió la(s) resolución(es) No(s) 11367/ de 08/03/2018 por la(s) cual(es) se ABRE una(s) investigación(es) administrativa(s) a esa empresa.

En consecuencia debe acercarse a la Secretaria General de esta Entidad, ubicada en la Calle 37 No. 28B-21 Barrio Soledad de la ciudad de Bogotá, con el objeto que se surta la correspondiente notificación personal; de no ser posible, ésta se surtirá por aviso de conformidad con el artículo 69 del Código de Procedimiento Administrativo y de lo Contencioso Administrativo.

En los eventos en que se otorgue autorización para surtir la notificación personal, se debe especificar los números de las resoluciones respecto de las cuales autoriza la notificación, para tal efecto en la página web de la entidad www.supertransporte.gov.co, link "Resoluciones y edictos investigaciones administrativas" se encuentra disponible un modelo de autorización, el cual podrá ser tomado como referencia. Así mismo se deberá presentar copia del decreto de nombramiento y acta de posesión, si es del caso.

En el caso que desee hacer uso de la opción de realizar el trámite de notificación electrónica para futuras ocasiones, usted señor(a) representante legal deberá diligenciar en su totalidad la autorización que se encuentra en el archivo Word anexo a la Circular 16 del 18 de junio de 2012 la cual se encuentra en la página web de la Entidad www.supertransporte.gov.co en el link "Circulares Supertransporte" y remitirlo a la Calle 37 No. 28B-21 Barrio Soledad de la ciudad de Bogotá.

Sin otro particular.

Diana C. Merchan B.

DIANA CAROLINA MERCHAN BAQUERO*
COORDINADORA GRUPO NOTIFICACIONES

Transcribió: ELIZABETHULLA

Revisó: KAROL LOPEZ / MARIA DEL PILAR ORTIZ / RAISSA RICAURTE

C:\Users\elizabethbulla\Desktop\RESOLUCIONES 2018\08-03-2018\CONTROL\CITAT 11328.odt

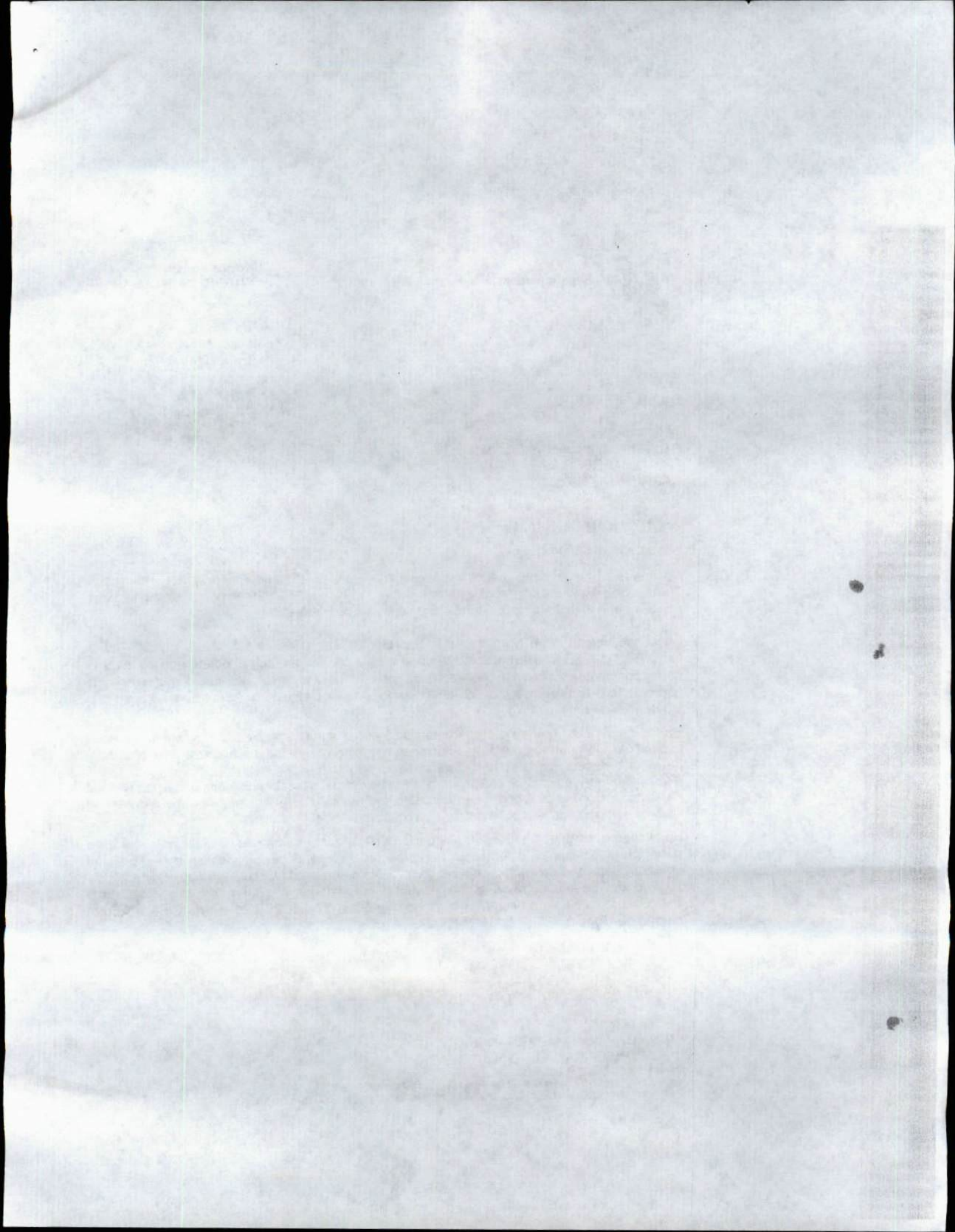



Superintendencia de Puertos y Transporte
República de Colombia

**PROSPERIDAD
PARA TODOS**

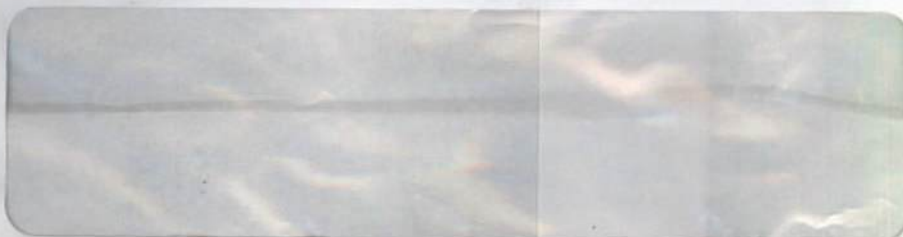

472

Servicios Postales
Nacionales S.A.
NTT 900 062917-9
CG 23-0 05 A 05
Línea Nat. 01 8000 111 210

REMITENTE

Nombre/ Razón Social
SUPERINTENDENCIA DE
PUERTOS Y TRANSPORTES -
PUERTOS Y TRANS
Dirección: Calle 37 No. 28B-21 Barrio
la soledad

Ciudad: BOGOTÁ D.C.

Departamento: BOGOTÁ D.C.

Código Postal: 111311395

Envío: RN925449378CO

DESTINATARIO

Nombre/ Razón Social:
FRIGO EXPRESS S.A.

Dirección: CARRERA 48 No 86 -61

Ciudad: ITAGUI

Departamento: ANTIOQUIA

Código Postal: 055411045

Fecha Pre-Admisión:

26/03/2018 15:51:07

Min. Transporte Lic de carga 000200
del 20/05/2011

Oficina Principal - Calle 63 No. 9ª - 45 Bogotá D.C.

Dirección de Correspondencia - Superintendencia de Puertos y Transporte - Calle 37 No. 28 B - 21 Bogotá D.C.

PBX: 3526700 - Bogotá D.C. Línea de Atención al ciudadano 01 8000 915615

www.supertransporte.gov.co

