



Bogotá, 02/02/2016

Al contestar, favor citar en el asunto, este  
No. de Registro 20165500071841



20165500071841

Señor

Representante Legal y/o Apoderado(a)

**LOGISTICA EXPRESS S.A.S.**

**CALLE 15 No. 22 - 07 TERMINAL LOGISTICO VALLE DEL PACIFICO BODEGA 12B  
CALI - VALLE DEL CAUCA**

**ASUNTO: NOTIFICACIÓN POR AVISO**

De manera atenta, me permito comunicarle que la Superintendencia de Puertos y Transporte, expidió la(s) resolución(es) No(s) **1968** de **20/01/2016** por la(s) cual(es) se **ABRE** una investigación administrativa a esa empresa.

De conformidad con el artículo 69 de la Ley 1437 de 2011 por la cual se expide el Código de Procedimiento Administrativo y de lo Contencioso Administrativo, se remite para lo pertinente copia íntegra de la(s) resolución(es) en mención, precisando que las mismas quedarán debidamente notificadas al finalizar el día siguiente a la fecha de entrega del presente aviso en el lugar de destino.

Adicionalmente, me permito informarle que los recursos que legalmente proceden y las autoridades ante quienes deben interponerse los mismos, se relacionan a continuación:

Procede recurso de reposición ante el Superintendente delegado de Tránsito y Transporte Terrestre Automotor dentro de los 10 días hábiles siguientes a la fecha de notificación.

SI  NO

Procede recurso de apelación ante el Superintendente de Puertos y Transporte dentro de los 10 días hábiles siguientes a la fecha de notificación.

SI  NO

Procede recurso de queja ante el Superintendente de Puertos y Transporte dentro de los 5 días hábiles siguientes a la fecha de notificación.

SI  NO

Si la(s) resolución(es) en mención corresponden a una(s) apertura de investigación, procede la presentación de descargos, para cuya radicación por escrito ante la Superintendencia de Puertos y Transporte cuenta con el plazo indicado en la parte resolutoria del acto administrativo que se anexa con el presente aviso.

Sin otro particular.

**VALENTINA RUBIANO RODRIGUEZ**  
**Coordinadora Grupo Notificaciones**

Anexo: Lo enunciado.

Proyectó: Yoana Sanchez\*\*

C:\Users\karolleal\Desktop\ABRE.odt

REPÚBLICA DE COLOMBIA



Liberdad y Orden

1968

MINISTERIO DE TRANSPORTE  
SUPERINTENDENCIA DE PUERTOS Y TRANSPORTE

RESOLUCIÓN No. 001968 del 20 ENE 2016

Por la cual se abre investigación administrativa en contra de la empresa de servicio público de transporte terrestre automotor de carga denominada S.O.S. LOGISTICA EXPRESS S.A.S. - S.O.S. LOGISTICA EXPRESS S.A.S., identificada con N.I.T. 9003384001.

**EL SUPERINTENDENTE DELEGADO DE TRÁNSITO Y TRANSPORTE TERRESTRE AUTOMOTOR**

En ejercicio de las facultades legales y en especial las que le confiere el numeral 9 del artículo 44 del Decreto 101 de 2000, numerales 9 y 13 del artículo 14 del Decreto 1016 de 2000, artículos 3,4, 6 y 10 del Decreto 2741 de 2001 y Decreto 173 de 2001 .

**CONSIDERANDO:**

De conformidad con lo previsto en el artículo 41 del Decreto 101 de 2000, modificado por el artículo 3 del Decreto 2741 de 2001, se delega en la Superintendencia de Puertos y Transporte "Supertransporte", la función de vigilar, inspeccionar y controlar la aplicación y el cumplimiento de las normas que rigen el sistema de tránsito y transporte.

Acorde con lo preceptuado en el artículo 42 del Decreto 101 de 2000, modificado por el artículo 4 del Decreto 2741 de 2001, son sujetos de vigilancia, inspección y control de la Superintendencia de Puertos y Transporte "Supertransporte", las personas jurídicas con o sin ánimo de lucro, las empresas unipersonales y las personas naturales que presten el servicio público de transporte.

En virtud de lo previsto en el numeral 9 del artículo 14 del Decreto 1016 de 2000 modificado por el artículo 10 del Decreto 2741 de 2001 la Superintendencia Delegada de Tránsito y Transporte Terrestre Automotor tiene entre otras, la función de asumir de oficio o a solicitud de cualquier autoridad o persona interesada, la investigación de las violaciones de las normas relativas al transporte terrestre de conformidad con la legislación vigente.

De conformidad con lo previsto en el Título I Capítulo IX de la Ley 336 de 1996 y artículo 51 del Decreto 3366 de 2003, establece: "Cuando se tenga conocimiento de una infracción a las normas de transporte, la Autoridad Competente abrirá investigación..."

RESOLUCIÓN No. 001968 Del 20 ENE 2016

Por la cual se abre investigación administrativa en contra de la empresa de servicio público de transporte terrestre automotor de Carga denominada S.O.S. LOGISTICA EXPRESS S.A.S. - S.O.S. LOGISTICA EXPRESS S.A.S. identificada con N.I.T. 9003384001.

**HECHOS**

Las Autoridades de Tránsito y Transporte en cumplimiento de sus funciones legales, elaboraron y trasladaron a ésta Superintendencia, el Informe Único de Infracción al Transporte No. 292037 de fecha 26 de octubre de 2013, impuesto al vehículo identificado con placa XEK-172, el cual transportaba carga para la empresa S.O.S. LOGISTICA EXPRESS S.A.S. - S.O.S. LOGISTICA EXPRESS S.A.S., identificada con N.I.T. 9003384001, presuntamente por exceder los límites de peso establecidos en la normatividad, y conforme a los datos registrados en el respectivo tiquete de báscula.

**CONSIDERACIONES DEL DESPACHO**

Teniendo en cuenta que ésta Superintendencia es competente para adelantar las actuaciones administrativas a que hubiere lugar, en los eventos en que personas naturales o jurídicas, infrinjan de manera directa o indirecta las normas regulatorias del transporte en el territorio nacional, se hace imperativo, con fundamento en el Informe Único de Infracciones al Transporte que se enuncian en el acápite de pruebas, abrir investigación administrativa, previo el análisis jurídico y probatorio que se presenta a continuación:

**FUNDAMENTO NORMATIVO**

Ley 336 de 1996, artículo 46, literal d), modificado por el artículo 96 de la ley 1450 de 2011 que indica:

*“Artículo 46. Con base en la graduación que se establece en el presente artículo, las multas oscilarán entre 1 y 2.000 salarios mínimos mensuales vigentes teniendo en cuenta las implicaciones de la infracción y procederán en los siguientes casos:*

*(...) d) En los casos de incremento o disminución de las tarifas de prestación de servicios no autorizada, o cuando se compruebe que el equipo excede los límites permitidos sobre dimensiones, peso y carga”.*

Decreto 173 de 2001, “Por el cual se reglamenta el servicio público terrestre automotor de carga.”

Resolución 10800 de Diciembre 12 de 2003, artículo 1° Cód. 560: “Permitir, facilitar, estimular, propiciar, autorizar, o exigir el transporte de mercancías con peso superior al autorizado, sin portar el permiso correspondiente.”

Resolución 4100 de 28 de Diciembre de 2004, “Por la cual se adoptan los límites de pesos y dimensiones en los vehículos de transporte terrestre automotor de carga por carretera, para su operación normal en la red vial a nivel nacional.”

Resolución 1782 de 08 de Mayo de 2009, “Por la cual se modifica el artículo 8° de la Resolución 4100 de 28 de Diciembre de 2004.”

Por la cual se abre investigación administrativa en contra de la empresa de servicio público de transporte terrestre automotor de Carga denominada S.O.S. LOGISTICA EXPRESS S.A.S. - S.O.S. LOGISTICA EXPRESS S.A.S, identificada con N.I.T. 9003384001.

Resolución 11357 de 10 de diciembre de 2012, por la cual se modifica el artículo 5 de la resolución 2888 de 14 de octubre de 2005.

### PRUEBAS

Informe Único de Infracción al Transporte No. 292037 DE 26 de octubre de 2013.  
Tiquete de Báscula No. 292037 del 26 de octubre de 2013 expedido por Estación de Pesaje las Flores II.

Teniendo como soporte el Informe de Infracción al Transporte señalado, este Despacho, considera que existe mérito para abrir investigación administrativa e imputar el siguiente cargo:

### FORMULACIÓN DE CARGOS

**CARGO ÚNICO:** La empresa de transporte público terrestre automotor S.O.S. LOGISTICA EXPRESS S.A.S. - S.O.S. LOGISTICA EXPRESS S.A.S. identificada con N.I.T. 9003384001, presuntamente transgredió lo dispuesto en el literal d) del artículo 46 de la ley 336 de 1996, modificado por el artículo 96 de la Ley 1450 del 2011, en concordancia con lo normado en el código 560 del artículo 1º de la Resolución No. 10800 de 2003; por cuanto el vehículo de placa XEK-172, excedió el peso máximo permitido, según el material probatorio allegado al presente procedimiento.

Así las cosas, de acuerdo a lo normado en el artículo 50 de la Ley 336 de 1996, "cuando se tenga conocimiento de la comisión de una infracción a las normas de transporte, la autoridad competente abrirá investigación en forma inmediata mediante resolución motivada contra la cual no cabrá recurso alguno", es por eso que ante la presunta violación a la norma mencionada, esta Superintendencia procederá a iniciar investigación administrativa en contra de la empresa antes mencionada con el fin de determinar su responsabilidad en los hechos ya mencionados.

En el evento de comprobarse la violación a la normatividad aludida, ello dará lugar a la imposición de la sanción señalada en el parágrafo literal a) del artículo 46 de la Ley 336 de 1996, que al tenor establece:

**"Artículo 46.-**Con base en la graduación que se establece en el presente artículo, las multas oscilarán entre 1 y 2000 salarios mínimos mensuales vigentes teniendo en cuenta las implicaciones de la infracción y procederán en los siguientes casos:

a. (...);

**Parágrafo.-**Para la aplicación de las multas a que se refiere el presente artículo se tendrán en cuenta los siguientes parámetros relacionados con cada modo de transporte:

a. **Transporte terrestre: de uno (1) a setecientos (700) salarios mínimos mensuales vigentes;**

b. (...)"

RESOLUCIÓN No.

001968 Del

20 ENE 2016

Por la cual se abre investigación administrativa en contra de la empresa de servicio público de transporte terrestre automotor de carga denominada S.O.S. LOGISTICA EXPRESS S.A.S. - S.O.S. LOGISTICA EXPRESS S.A.S, identificada con N.I.T. 9003384001.

En mérito de lo expuesto, ésta Delegada

**RESUELVE:**

**ARTÍCULO PRIMERO:** ABRIR investigación administrativa a la empresa de servicio público de transporte terrestre automotor de carga denominada S.O.S. LOGISTICA EXPRESS S.A.S. - S.O.S. LOGISTICA EXPRESS S.A.S., identificada con N.I.T. 9003384001, por la presunta transgresión de lo dispuesto en el literal d) del artículo 46 de la Ley 336 de 1996 modificado por el artículo 96 de la Ley 1450 de 2011, en concordancia con lo normado en el código de Infracción 560 del artículo 1º de la Resolución No. 10800 de 2003, con fundamento en los argumentos expuestos en la parte motiva de esta Resolución.

**ARTÍCULO SEGUNDO:** Tener como pruebas las documentales señaladas en la parte motiva del presente acto.

**ARTICULO TERCERO:** NOTIFICAR el contenido de la presente Resolución por conducto de la Secretaria General de la Superintendencia de Puertos y Transporte al Representante Legal y/o quien haga sus veces de la empresa de servicio público de transporte terrestre automotor de carga denominada S.O.S. LOGISTICA EXPRESS S.A.S. - S.O.S. LOGISTICA EXPRESS S.A.S., identificada con N.I.T. 9003384001, con domicilio en la ciudad de CALI / VALLE DEL CAUCA, en la ALLE 15 NRO 22 07 TERMINAL LOGISTICO VALLE DEL PACIFICO BOD 12 B, Correo electrónico s.o.s\_logistica@hotmail.com o en su defecto por aviso de conformidad con los artículos 66 y siguientes del Código de Procedimiento Administrativo y de lo Contencioso Administrativo. Copia de la comunicación a que se refiere el presente artículo y la constancia de envío y recibo de la misma, deberá ser remitida a la Superintendencia Delegada de Tránsito y Transporte Terrestre Automotor para que forme parte del respectivo expediente, así como también del acto de notificación personal o por aviso, según el caso.

**ARTÍCULO CUARTO:** Correr traslado al investigado por un término de días DIEZ (10) días hábiles, contados a partir del día siguiente de la notificación del presente acto administrativo, conforme al artículo 51 del Decreto 3366 de 2003, para que por escrito responda los cargos aquí formulados, solicite y aporte las pruebas que considere pertinentes y conducentes para el esclarecimiento de los hechos. Al ejercer su derecho de defensa cite en el asunto el número de Informe Único de Infracciones de Transporte.

**ARTÍCULO QUINTO:** Contra la presente Resolución NO procede recurso alguno, según lo establecido por el artículo 50 de la Ley 336 de 1996.

Dada en Bogotá D.C., a los

001968

20 ENE 2016

**NOTIFÍQUESE Y CÚMPLASE**

**JORGE ANDRÉS ESCOBAR FAJARDO**

Superintendente Delegado de Tránsito y Transporte Terrestre Automotor

Proyectó: Jenny Alexandra Hernández

Revisó: Coordinador Grupo IUT

C:\Users\jenny.hernandez\Desktop\APERTURA COD 560.docx

# INFORME DE INFRACCIONES DE TRANSPORTE No. 292037

1. FECHA Y HORA

AÑO		MES				HORA							MINUTOS		
20	13	01	02	03	04	00	01	02	03	04	05	06	07	00	10
DÍA		05	06	07	08	08	09	10	11	12	13	14	15	20	30
26		09	10	11	12	16	17	18	19	20	21	22	23	40	50



República de Colombia  
Ministerio de Transporte



POLICIA DE CARRETERAS

2. LUGAR DE LA INFRACCION

VIA KILOMETRO O SITIO DIRECCION Y CIUDAD  
**Sincolejo Calama Kms 51-00**

3. PLACA (MARQUE LAS LETRAS)

A	B	C	D	E	F	G	H	I	J	K	L	M	N	O	P	Q	R	S	T	U	V	W	X	Y	Z
A	B	C	D	E	F	G	H	I	J	K	L	M	N	O	P	Q	R	S	T	U	V	W	X	Y	Z
A	B	C	D	E	F	G	H	I	J	K	L	M	N	O	P	Q	R	S	T	U	V	W	X	Y	Z

4. PLACA (MARQUE LOS NUMEROS)

0	1	2	3	4	5	6	7	8	9
0	1	2	3	4	5	6	7	8	9
0	1	2	3	4	5	6	7	8	9
0	1	2	3	4	5	6	7	8	9

5. EXPEDIDA

**IPIOLES**

6. SERVICIO

PARTICULAR  PUBLICO

7. CODIGO DE INFRACCION

0	1	2	3	4	5	6	7	8	9
0	1	2	3	4	5	6	7	8	9
0	1	2	3	4	5	6	7	8	9
0	1	2	3	4	5	6	7	8	9

8. CLASE DE VEHICULO

AUTOMOVIL	CAMION
BUS	MICROBUS
BUSETA	VOLOQUETA
CAMPERO	CAMION TRACTOR
CAMIONETA	OTRO
MOTOS Y SIMILARES	

10. DATOS DEL CONDUCTOR

DOCUMENTO DE IDENTIDAD  
**CC#13014645**

LICENCIA DE CONDUCCION  
**52356-7222785C3**

EXPEDIDA **07 12 13**

NOMBRES Y APELLIDOS **LUIS ALVARO VERA**

DIRECCION **IPIOLES** TELEFONO

9. PROPIETARIO DEL VEHICULO

**LEASING DE OCCIDENTAL**  
**NIT 8605033707**

11. NOMBRE DE LA EMPRESA, ESTABLECIMIENTO EDUCATIVO O ASOCIACION DE PADRES DE FAMILIA (RAZON SOCIAL)

**CORDICARGOS**

12. LICENCIA DE TRANSITO

**0652356-0018159**

13. TARJETA DE OPERACION

									RADIO DE ACCION
									N U

14. DATOS DEL AGENTE

NOMBRES Y APELLIDOS **SANCHEZ ARROYAVE** ENTIDAD **SETES DE JUC.**

PLACA No **091032**

NOTA: EL AGENTE DE TRANSITO O DE POLICIA DE CARRETERAS QUE RECIBA DIRECTA O INDIRECTAMENTE DINERO O BASTANAS PARA RETARDAR O OMBRIR ALGO PROPIO DE SU CARGO, INCURRIRA EN PRISION SEGUN LO ESTABLECIDO EN EL CODIGO PENAL (CONCLUSION COHECHO).

15. INMOVILIZACION

PATIOS	TALLER	PARQUE-ADHERO
--------	--------	---------------

16. OBSERVACIONES

**DESPACHADO POR S.O.S. EXPRESS.**  
**MANIFIESTO DE CARGA # 003006. TRANSPORTA**  
**Bultos # pesaje: 00054 # TIQUETE: 547.**  
**Fecha 21:133429.**

17. ESTE INFORME SE TENDRA COMO PRUEBA PARA EL INICIO DE LA INVESTIGACION ADMINISTRATIVA POR PARTE DE: (INDIQUE EL NOMBRE DE LA AUTORIDAD CORRESPONDIENTE)

**Superintendencia Puertos y Transporte**

FIRMA DEL AGENTE **[Firma]** FIRMA DEL CONDUCTOR **[Firma]** FIRMA DEL TESTIGO **[Firma]**

RAZON DE LA VERDAD DE JURAMENTO



ESTACION DE PESAJE  
LAS FLORES II

Comparando #: 292037

Manif. carga: 003006

Emp. emite: S.O.S LOGISTICA EXPR

Telefono:

Email:

Direccion: IPIALES NARIÑO

Ciudad:

Tipo servicio: PUB

F y H comp.: 26/10/2013 21:33:29

Operativo: S

Reg. transp:

Cod sanción:

Nom. policia: SANCHEZ ARROYABE

Placa policia: 091032

Tipo carga: BULTOS

Observaciones:

Fecha pesaje: 26/10/2013

Hora: 21:33:29

Número: 547

Peso máximo: 53300

Peso registrado: 53470

Sobrepeso: 170

Observaciones:

Placa: XEK172

Empresa: NO AFILIADO

Tipo: 353

TIPO DE CARGA: VARIOS



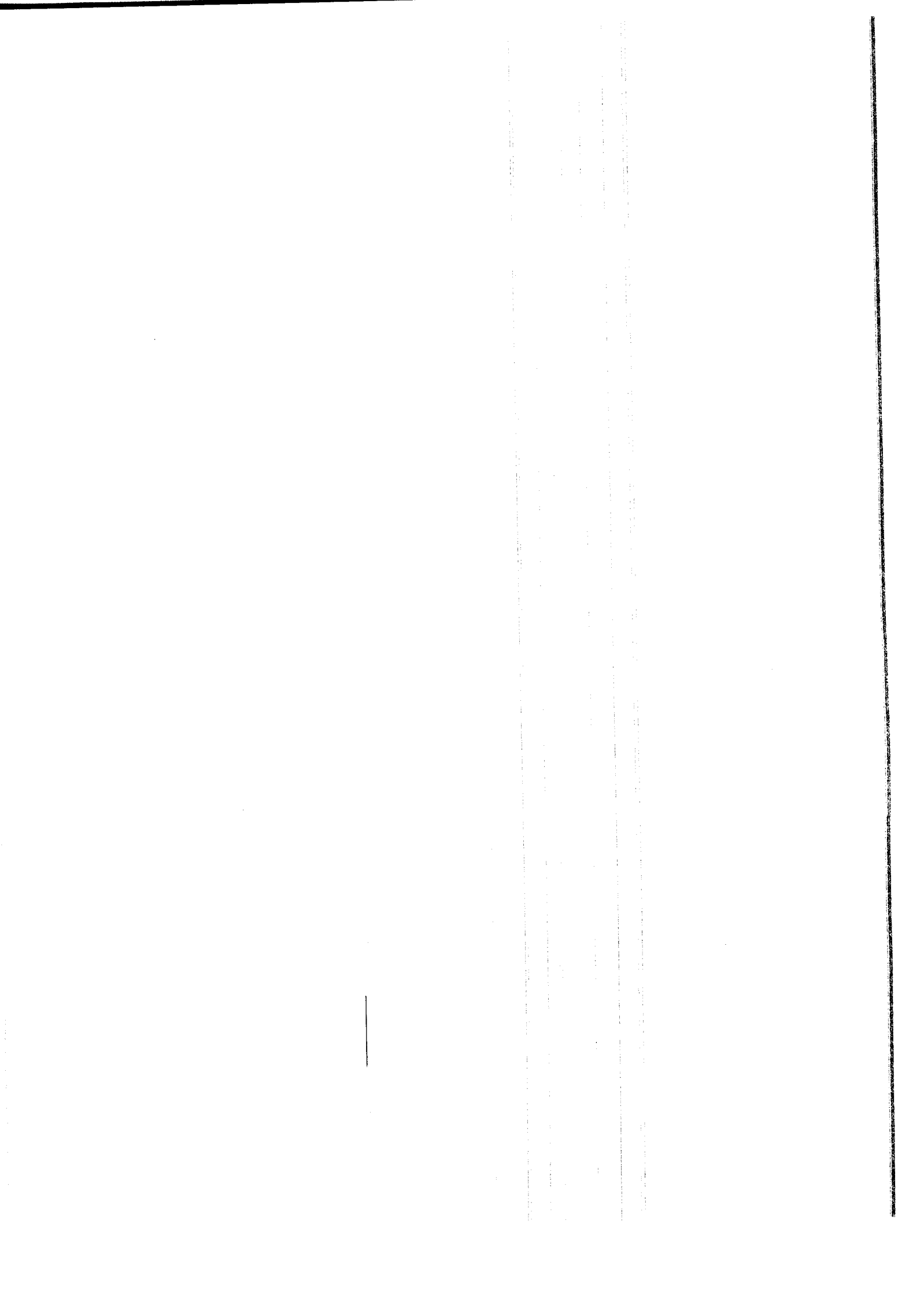



1. The first part of the document discusses the importance of maintaining accurate records of all transactions and activities. It emphasizes that this is crucial for ensuring transparency and accountability in the organization's operations.

2. The second part of the document outlines the various methods and tools used to collect and analyze data. It highlights the need for consistent data collection procedures and the use of advanced analytical techniques to derive meaningful insights from the data.

3. The third part of the document focuses on the role of technology in data management and analysis. It discusses how modern software solutions can streamline data collection, storage, and analysis processes, thereby improving efficiency and accuracy.

4. The fourth part of the document addresses the challenges associated with data management, such as data quality, security, and privacy. It provides strategies to mitigate these risks and ensure that the data remains reliable and secure throughout its lifecycle.

5. The fifth part of the document concludes by summarizing the key findings and recommendations. It stresses the importance of ongoing monitoring and evaluation to ensure that the data management processes remain effective and aligned with the organization's goals.

6. The final part of the document provides a detailed overview of the data management framework, including the roles and responsibilities of the various stakeholders involved. It also includes a list of key performance indicators (KPIs) used to measure the success of the data management initiatives.



Superintendencia de Puertos y Transporte  
República de Colombia



Bogotá, 20/01/2016

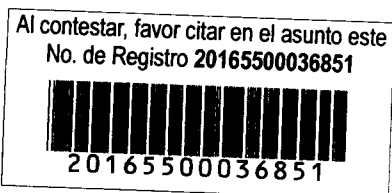

Señor  
Representante Legal y/o Apoderado (a)  
**LOGISTICA EXPRESS S.A.S.**  
CALLE 15 No. 22 - 07 TERMINAL LOGISTICO VALLE DEL PACIFICO BODEGA 12B  
CALI - VALLE DEL CAUCA

**ASUNTO: CITACION NOTIFICACION**

Respetado(a) señor(a):

De manera atenta, me permito comunicarle que la Superintendencia de Puertos y Transporte, expidió la(s) resolución(es) No(s) **1968 de 20/01/2016** por la(s) cual(es) se **ABRE** una investigación administrativa a esa empresa.

En consecuencia debe acercarse a la Secretaria General de esta Entidad, ubicada en la **Calle 37 No. 28B-21 Barrio Soledad** de la ciudad de Bogotá, con el objeto que se surta la correspondiente notificación personal; de no ser posible, ésta se surtirá por aviso de conformidad con el artículo 69 del Código de Procedimiento Administrativo y de lo Contencioso Administrativo.

En los eventos en que se otorgue autorización para surtir la notificación personal, se debe especificar los números de las resoluciones respecto de las cuales autoriza la notificación, para tal efecto en la página web de la entidad [www.supertransporte.gov.co](http://www.supertransporte.gov.co), link "**Resoluciones y edictos investigaciones administrativas**" se encuentra disponible un modelo de autorización, el cual podrá ser tomado como referencia. Así mismo se deberá presentar copia del decreto de nombramiento y acta de posesión, si es del caso.

En el caso que desee hacer uso de la opción de realizar el trámite de notificación electrónica para futuras ocasiones, usted señor(a) representante legal deberá diligenciar en su totalidad la autorización que se encuentra en el archivo Word anexo a la Circular 16 del 18 de junio de 2012 la cual se encuentra en la página web de la Entidad [www.supertransporte.gov.co](http://www.supertransporte.gov.co) en el link "**Circulares Supertransporte**" y remitirlo a la **Calle 37 No. 28B-21 Barrio Soledad** de la ciudad de Bogotá.

Sin otro particular.

**VALENTINA RUBIANO RODRIGUEZ**  
**COORDINADORA GRUPO NOTIFICACIONES**  
Transcribió: FELIPE PARDO PARDO  
C:\Users\felipepardo\Desktop\CITAT 1816.odt

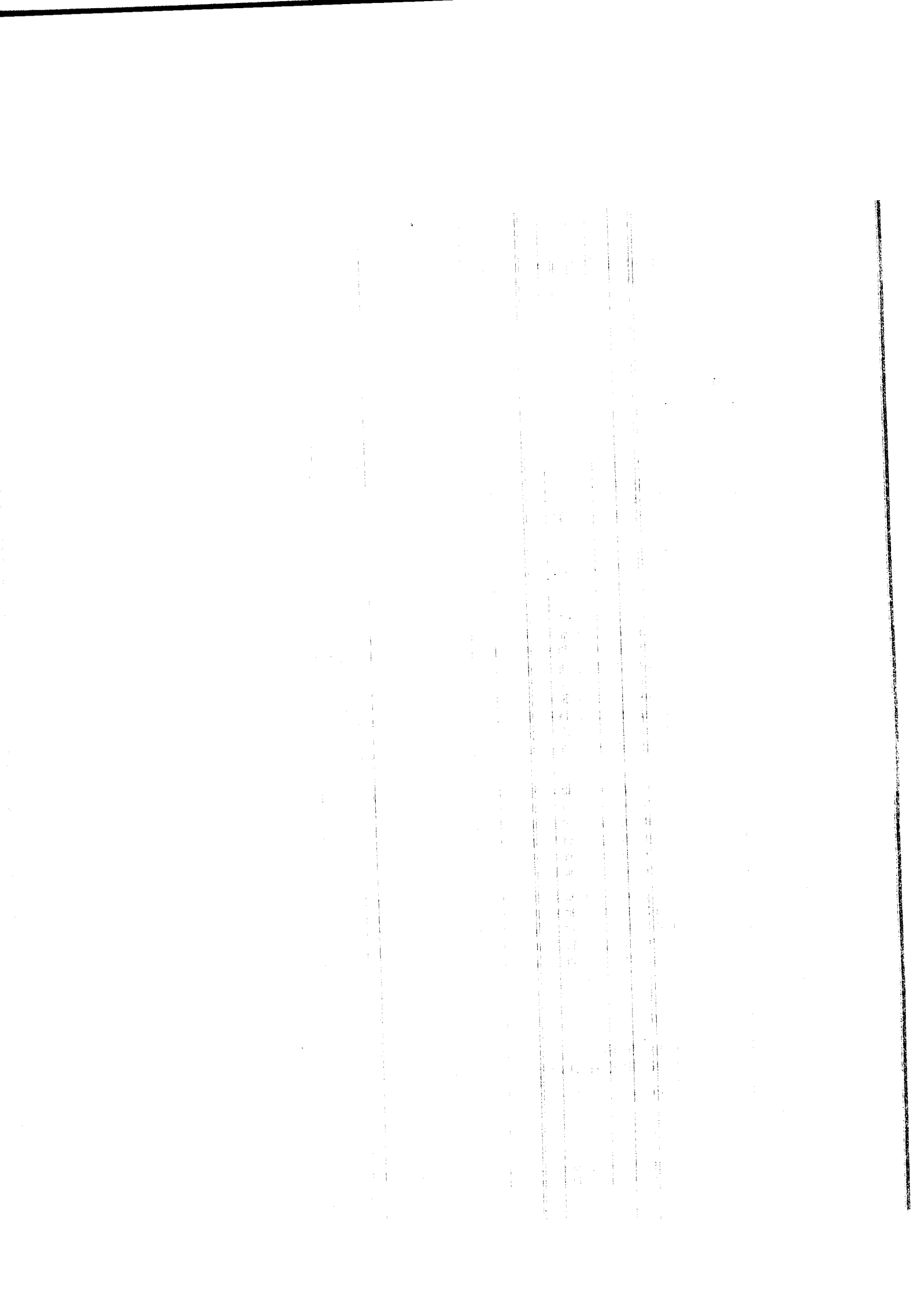

**Representante Legal y/o Apoderado**  
**LOGISTICA EXPRESS S.A.S.**  
**CALLE 15 No. 22 - 07 TERMINAL LOGISTICO VALLE DEL**  
**PACIFICO BODEGA 12B**  
**CALI - VALLE DEL CAUCA**

72

**EMITENTE**  
Entidad Emisora:  
SUPERINTENDENCIA DE PUERTO  
SUPERINTENDENTE Superintendente  
Dirección: Calle 27 No. 28 B 21  
Ciudad: BOGOTÁ D.C.  
Entidad Emisora: BOGOTÁ D.C.  
Código Postal: 111311395  
Código PIN: 1452079CO

**DESTINATARIO**  
Entidad Destinataria:  
LOGISTICA EXPRESS S.A.S.  
Dirección: CALLE 15 No. 22 - 07  
TERMINAL LOGISTICO VALLE DEL  
PACIFICO  
Código Postal: 60042107  
Departamento: VALLE DEL CAUCA  
Código Postal: 60042107  
Fecha Pre-Admisión:  
06/07/2016 14:27:47

472	Motivos de Devolución	<input checked="" type="checkbox"/> Descartado	<input type="checkbox"/> No Existe Número
		<input type="checkbox"/> Refusado	<input type="checkbox"/> No fue lanzado
Dirección Emite		<input type="checkbox"/> Cerrado	<input type="checkbox"/> No Concluido
No Resiste		<input type="checkbox"/> Fallecido	<input type="checkbox"/> Apartado
Fecha 1:		Fuerza Mayor	Apuntado
Nombre del distribuidor:		Fecha 2:	
CC	08 FEB 2016	Nombre del distribuidor:	
Centro de Distribución:		CC	
Observaciones:	63	Centro de Distribución:	
		Observaciones:	

