Superintendencia de Puertos y Transporte
República de Colombia

Libertad y Orden

TODOS POR UN NUEVO PAÍS
PAZ EQUIDAD EDUCACIÓN

Al contestar, favor citar en el asunto, este
No. de Registro **20165500926171**

20165500926171

Bogotá, **16/09/2016**

Señor
Representante Legal y/o Apoderado(a)
IMPERTERMICOS LTDA
CARRERA 42 No. 75 - 83 LOCAL 135B UNIVE
ITAGUI - ANTIOQUIA

ASUNTO: NOTIFICACIÓN POR AVISO

De manera atenta, me permito comunicarle que la Superintendencia de Puertos y Transporte, expidió la(s) resolución(es) No(s) **25297** de **29/06/2016** por la(s) cual(es) se **ABRE** una investigación administrativa a esa empresa.

De conformidad con el artículo 69 de la Ley 1437 de 2011 por la cual se expide el Código de Procedimiento Administrativo y de lo Contencioso Administrativo, se remite para lo pertinente copia íntegra de la(s) resolución(es) en mención, precisando que las mismas quedarán debidamente notificadas al finalizar el día siguiente a la fecha de entrega del presente aviso en el lugar de destino.

Adicionalmente, me permito informarle que los recursos que legalmente proceden y las autoridades ante quienes deben interponerse los mismos, se relacionan a continuación:

Procede recurso de reposición ante el Superintendente delegado de Transito y Transporte Terrestre Automotor dentro de los 10 días hábiles siguientes a la fecha de notificación.

SI [ ] **NO** [X]

Procede recurso de apelación ante el Superintendente de Puertos y Transporte dentro de los 10 días hábiles siguientes a la fecha de notificación.

SI [ ] **NO** [X]

Procede recurso de queja ante el Superintendente de Puertos y Transporte dentro de los 5 días hábiles siguientes a la fecha de notificación

SI [ ] **NO** [X]

Si la(s) resolución(es) en mención corresponden a una(s) apertura de investigación, procede la presentación de descargos, para cuya radicación por escrito ante la Superintendencia de Puertos y Transporte cuenta con el plazo indicado en la parte resolutiva del acto administrativo que se anexa con el presente aviso.

Sin otro particular.

VALENTINA RUBIANO RODRIGUEZ
Coordinadora Grupo Notificaciones
Anexo: Lo enunciado.
Transcribió: Yoana Sanchez**
C:\Users\karolleal\Desktop\ABRE.odt

Calle 37 No. 28B-21 Barrio Soledad - Tel: 269 33 70 PBX: 352 67 00 - Bogotá D.C. www.supertransporte.gov.co
Línea Atención al Ciudadano 01 8000 915615

REPÚBLICA DE COLOMBIA

Libertad y Orden

MINISTERIO DE TRANSPORTE

SUPERINTENDENCIA DE PUERTOS Y TRANSPORTE

RESOLUCIÓN No. 25297 del 29 JUNIO 2016

Por la cual se abre investigación administrativa a la empresa de Servicio Público de Transporte Terrestre Automotor Especial **IMPERTERMICOS LTDA. EN LIQUIDACION**, identificada con N.I.T **811036315-9**

EL SUPERINTENDENTE DELEGADO DE TRÁNSITO Y TRANSPORTE TERRESTRE AUTOMOTOR

En ejercicio de las facultades legales y en especial las que le confiere el numeral 9 del artículo 44 del Decreto 101 de 2000, numerales 9 y 13 del artículo 14 del Decreto 1016 de 2000, artículos 3,4, 6 y 10 del Decreto 2741 de 2001 y el artículo 9 del Decreto 174 de 2001.

CONSIDERANDO

De conformidad con lo previsto en el artículo 41 del Decreto 101 de 2000, modificado por el artículo 3 del Decreto 2741 de 2001, se delega en la Superintendencia de Puertos y Transporte "Supertransporte", la función de vigilar inspeccionar y controlar la aplicación y el cumplimiento de las normas que rigen el sistema de tránsito y transporte.

Acorde con lo preceptuado en el artículo 42 del Decreto 101 de 2000, modificado por el artículo 4 del Decreto 2741 de 2001, son sujetos de vigilancia, inspección, y control de la Superintendencia de Puertos y Transporte "Supertransporte", las personas jurídicas con o sin ánimo de lucro, las empresas unipersonales y las personas naturales que presten el servicio público de transporte.

En virtud de lo previsto en el numeral 9 del artículo 14 del Decreto 1016 de 2000 modificado por el artículo 10 del Decreto 2741 de 2001 la Superintendencia Delegada de Tránsito y Transporte Terrestre Automotor tiene entre otras, la función de asumir de oficio o a solicitud de cualquier autoridad o persona interesada, la investigación de las violaciones de las normas relativas al transporte terrestre de conformidad con la legislación vigente.

RESOLUCIÓN No. 25297 Del 29 JUNIO 2016

Por la cual se abre investigación administrativa a la empresa servicio público de transporte terrestre automotor Especial **IMPERTERMICOS LTDA. EN LIQUIDACION**, con N.IT. **811036315-9**

De conformidad con lo previsto en el Título I Capítulo IX de la Ley 336 de 1996 y artículo 51 del Decreto 3366 de 2003, establece: *"Cuando se tenga conocimiento de una infracción a las normas de transporte, la Autoridad Competente abrirá investigación (...)"*

I. HECHOS

Las Autoridades de Tránsito y Transporte en cumplimiento de sus funciones legales, elaboraron y trasladaron a esta Entidad el Informe Único de Infracción al Transporte N° **0115587** de fecha **29 de agosto de 2014** impuesto al vehículo de placa **WCP138** vinculado a la empresa de servicio público de transporte terrestre automotor Especial **IMPERTERMICOS LTDA. EN LIQUIDACION** Identificada con el NIT. **811036315-9** por presunta transgresión al artículo 1 de la Resolución 10800 de 2003, código de infracción **518**.

II. CONSIDERACIONES DEL DESPACHO

Teniendo en cuenta que esta Entidad es competente para adelantar las actuaciones administrativas a que hubiere lugar, en los eventos en que personas naturales o jurídicas, infrinjan de manera directa o indirecta las normas regulatorias del transporte terrestre automotor en el territorio nacional, se hace imperativo, con fundamento en el Informe de Infracción al Transporte que se enuncia en el acápite de pruebas, abrir investigación administrativa, previo el análisis jurídico y probatorio que se presenta a continuación:

III. FUNDAMENTO NORMATIVO

Ley 336 del 20 de diciembre de 1996, artículo 46, literales d) y e):

> **Artículo 46:** *Con base en la graduación que se establece en el presente artículo, las multas oscilarán entre 1 y 2000 salarios mínimos mensuales vigentes teniendo en cuenta las implicaciones de la infracción y procederán en los siguientes casos:*
>
> *(...)*
>
> d) *Modificado por el art. 96, Ley 1450 de 2011. en los casos de incrementos o disminución de las tarifas de prestación de servicios no autorizada (...)"*
>
> *(...)*
>
> e) *En todos los demás casos de conductas que no tengan asignada una sanción específica y constituyan violación a las normas del transporte.*

Decreto 174 de 2001

> *"Por el cual se reglamenta el Servicio Público de Transporte Terrestre Automotor Especial"*

Resolución 10800 de diciembre 12 de 2003 artículo 1°, código **518**,

"Permitir la prestación del servicio sin llevar el Extracto del Contrato."

IV. PRUEBAS

Informe de Infracción al Transporte

INFORME	FECHA	PLACA
0115587	**29 de agosto de 2014**	**WCP138**

Teniendo en cuenta que el Informe Único de Infracción al Transporte N° **0115587** de fecha **29 de agosto de 2014** hace parte del acervo probatorio que obra en el expediente, este Despacho, considera que existe mérito para abrir investigación administrativa e imputar el siguiente cargo a la empresa de servicio público de transporte terrestre automotor Especial **IMPERTERMICOS LTDA. EN LIQUIDACION** identificada con NIT. **811036315-9**

V. FORMULACIÓN DE CARGOS

Cargo Único: La empresa de servicio público de transporte terrestre automotor Especial **IMPERTERMICOS LTDA. EN LIQUIDACION**, identificada con NIT. **811036315-9**, presuntamente transgredió lo dispuesto en el artículo 1°, código de infracción **518** esto es, *"(...)* ***Permitir la prestación del servicio sin llevar el Extracto del Contrato.*** *(...)"* de la Resolución 10800 de 2003, proferida por el Ministerio de Transporte, de conformidad con lo previsto en los literales d) y e) del artículo 46 de la Ley 336 de 1996.

Así las cosas, de acuerdo a lo normado en el artículo 50 de la Ley 336 de 1996, *"cuando se tenga conocimiento de la comisión de una infracción a las normas de transporte, la autoridad competente abrirá investigación en forma inmediata mediante resolución motivada contra la cual no cabrá recurso alguno"*, ante la presunta violación a la precitada normatividad, esta Superintendencia procede a iniciar investigación administrativa a la empresa **IMPERTERMICOS LTDA. EN LIQUIDACION**, con el fin de determinar su responsabilidad en los hechos ya mencionados.

En este sentido, en el evento de comprobarse la violación a la normatividad aludida, ello dará lugar a la imposición de la sanción señalada en el literal a) del parágrafo del artículo 46 de la Ley 336 de 1996, que al tenor establece:

> ***Artículo 46.****-Con base en la graduación que se establece en el presente artículo, las multas oscilarán entre 1 y 2000 salarios mínimos mensuales vigentes teniendo en cuenta las implicaciones de la infracción y procederán en los siguientes casos:*
>
> *(...)*
>
> d) *Modificado por el art. 96, Ley 1450 de 2011. en los casos de incremento o disminución de las tarifas de prestación de servicios no autorizada, (...)"*

(...)

e) *En todos los demás casos de conductas que no tengan asignada una sanción específica y constituyan violación a las normas del transporte.*

Parágrafo. *-Para la aplicación de las multas a que se refiere el presente artículo se tendrán en cuenta los siguientes parámetros relacionados con cada modo de transporte:*

a. *Transporte terrestre: de uno (1) a setecientos (700) salarios mínimos mensuales vigentes;*

(...)"

En mérito de lo expuesto,

RESUELVE:

ARTÍCULO PRIMERO: Abrir investigación administrativa a la empresa de servicio público de transporte terrestre automotor Especial **IMPERTERMICOS LTDA. EN LIQUIDACION,** identificada con NIT. **811036315-9**, por presunta transgresión a lo dispuesto en el artículo 1°, código de infracción **518** de la Resolución 10800 de 2003, proferida por el Ministerio de Transporte acorde con lo normado en los literales d) y e) del artículo 46 de la Ley 336 de 1996, con fundamento en los argumentos expuestos en la parte motiva de ésta Resolución.

ARTÍCULO SEGUNDO: Tener como pruebas las documentales señaladas en el acápite de pruebas de la presente Resolución.

ARTICULO TERCERO: Notificar el contenido de la presente Resolución por conducto de la Secretaria General de la Superintendencia de Puertos y Transporte al Representante Legal y/o quien haga sus veces, de la empresa de servicio público de transporte terrestre automotor Especial **IMPERTERMICOS LTDA. EN LIQUIDACION,** identificada con NIT. **811036315-9**, con domicilio en la ciudad de **ITAGUI-ANTIOQUIA**, en la **CARRERA 42 # 75-83 LOCAL 135B UNIVE**, teléfono **3723309,** correo electrónico **NO REGISTRA** o en su defecto por aviso de conformidad con los artículos 66 y siguientes del Código de Procedimiento Administrativo y de lo Contencioso Administrativo. Copia de la comunicación a que se refiere el presente artículo y la constancia de envío y recibo de la misma, deberá ser remitida a la Superintendencia Delegada de Tránsito y Transporte Terrestre Automotor para que forme parte del respectivo expediente, así como también del acto de notificación personal o del aviso, según el caso.

RESOLUCIÓN No. 25297 Del 29 JUNIO 2016

Por la cual se abre investigación administrativa a la empresa servicio público de transporte terrestre automotor Especial **IMPERTERMICOS LTDA. EN LIQUIDACION**, con N.IT. **811036315-9**

ARTÍCULO CUARTO: Correr traslado al investigado por un término de diez (10) días hábiles, contados a partir del día siguiente de la notificación del presente acto administrativo, conforme al artículo 51 del Decreto 3366 de 2003, para que por escrito responda los cargos aquí formulados, solicite y aporte las pruebas que considere pertinentes y conducentes para el esclarecimiento de los hechos. Al ejercer su derecho de defensa cite en el asunto el número de Informe Único de Infracción al Transporte.

ARTÍCULO QUINTO: Contra la presente Resolución NO procede recurso alguno, según lo establecido en el artículo 50 de la Ley 336 de 1996.

Dada en Bogotá D.C., a los 25297 del 29 JUNIO 2016

NOTIFÍQUESE Y CÚMPLASE

JORGE ANDRÉS ESCOBAR FAJARDO
Superintendente Delegado de Tránsito y Transporte Terrestre Automotor

Proyectó: John Edison Herrera Lizcano Líder proceso IUIT SIS
Revisó: Luis Carlos Quintero Peña-Abogado Contratista
Aprobó: Carlos Andrés Álvarez Muñeton Coordinador de Investigaciones a IUIT
C:\Users\johnherrera\Documents\quipux\Apertura

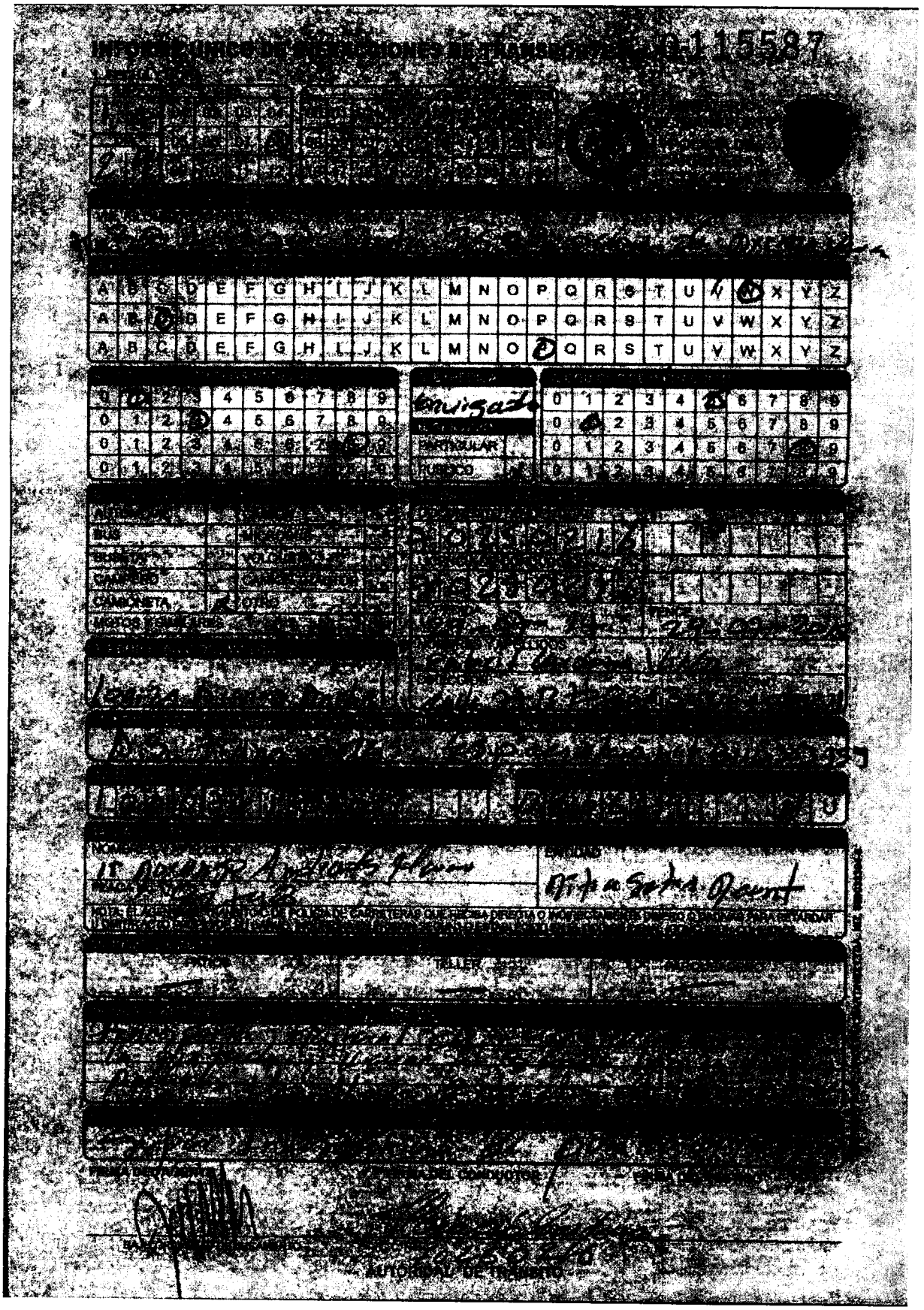

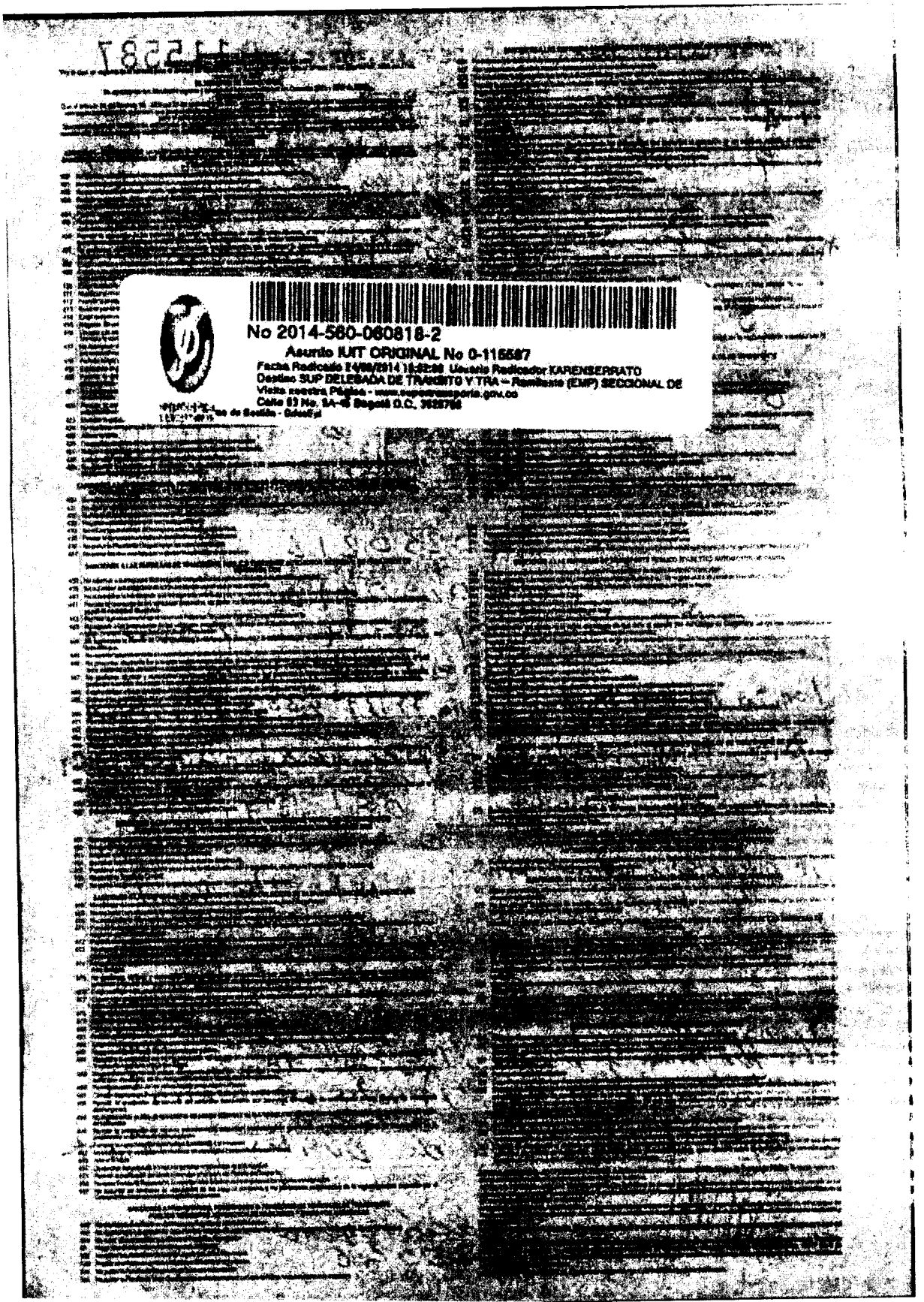

No 2014-560-060818-2

Asunto IUIT ORIGINAL No 0-115587

Fecha Radicado 14/08/2014 11:02:08 Usuario Radicador KARENSERRATO

Destino SUP DELEGADA DE TRANSITO Y TRA – Remitente (EMP) SECCIONAL DE

Visite nuestra Página - www.supertransporte.gov.co

Calle 63 No. 9A-45 Bogotá D.C. 3502700

Registro ESAL

La siguiente información es reportada por la cámara de comercio y es de tipo informativo.

Razón Social	**ASOCIACION DE TRANSPORTADORES ESPECIALES**
Sigla	AS TRANSPORTES
Cámara de Comercio	MEDELLIN PARA ANTIOQUIA
Número de Matrícula	0000674828
Identificación	NIT 811036515 - 9
Ultimo Año Renovado	2015
Fecha de Matrícula	20021119
Fecha de Vigencia	20651231
Estado de la matrícula	ACTIVA
Tipo de Sociedad	ENTIDAD SIN ANIMO DE LUCRO
Tipo de Organización	CORPORACIONES
Categoría de la Matrícula	SOCIEDAD ó PERSONA JURIDICA PRINCIPAL ó ESAL
Total Activos	4420960000,00
Utilidad/Perdida Neta	209468000,00
Ingresos Operacionales	0,00
Empleados	0,00
Afiliado	No

Actividades Económicas

* 4922 - Transporte mixto
* 4921 - Transporte de pasajeros
* 4923 - Transporte de carga por carretera

Información de Contacto

Municipio Comercial	MEDELLIN / ANTIOQUIA
Dirección Comercial	Carrera 69 49 6
Teléfono Comercial	4486048
Municipio Fiscal	MEDELLIN / ANTIOQUIA
Dirección Fiscal	Carrera 69 49 6
Telefono Fiscal	4486048
Correo Electrónico	info@astransportes.com.co

Superintendencia de Puertos y Transporte
República de Colombia

Libertad y Orden

TODOS POR UN NUEVO PAÍS
PAZ EQUIDAD EDUCACIÓN

Al contestar, favor citar en el asunto este No. de Registro **20165500521831**

20165500521831

Bogotá, 29/06/2016

Señor
Representante Legal y/o Apoderado (a)
IMPERTERMICOS LTDA
CARRERA 42 No. 75 - 83 LOCAL 135B UNIVE
ITAGUI - ANTIOQUIA

ASUNTO: CITACION NOTIFICACION

Respetado(a) señor(a):

De manera atenta, me permito comunicarle que la Superintendencia de Puertos y Transporte, expidió la(s) resolución(es) No(s) **25297 de 29/06/2016** por la(s) cual(es) se **ABRE** una(s) investigación(es) administrativa(s) a esa empresa.

En consecuencia debe acercarse a la Secretaria General de esta Entidad, ubicada en la **Calle 37 No. 28B-21 Barrio Soledad** de la ciudad de Bogotá, con el objeto que se surta la correspondiente notificación personal; de no ser posible, ésta se surtirá por aviso de conformidad con el artículo 69 del Código de Procedimiento Administrativo y de lo Contencioso Administrativo.

En los eventos en que se otorgue autorización para surtir la notificación personal, se debe especificar los números de las resoluciones respecto de las cuales autoriza la notificación, para tal efecto en la página web de la entidad www.supertransporte.gov.co, link ***"Resoluciones y edictos investigaciones administrativas"*** se encuentra disponible un modelo de autorización, el cual podrá ser tomado como referencia. Así mismo se deberá presentar copia del decreto de nombramiento y acta de posesión, si es del caso.

En el caso que desee hacer uso de la opción de realizar el trámite de notificación electrónica para futuras ocasiones, usted señor(a) representante legal deberá diligenciar en su totalidad la autorización que se encuentra en el archivo Word anexo a la Circular 16 del 18 de junio de 2012 la cual se encuentra en la página web de la Entidad www.supertransporte.gov.co en el link ***"Circulares Supertransporte"*** y remitirlo a la **Calle 37 No. 28B-21 Barrio Soledad** de la ciudad de Bogotá.

Sin otro particular.

VALENTINA RUBIANO RODRIGUEZ*
COORDINADORA GRUPO NOTIFICACIONES
Transcribió: FELIPE PARDO PARDO
Revisó:JUAN CORREDOR
C:\Users\felipepardo\Desktop\CITAT 24935.odt

GD-REG-23-V3-28-Dic-2015

Superintendencia de Puertos y Transporte
República de Colombia

Libertad y Orden

TODOS POR UN NUEVO PAÍS
PAZ EQUIDAD EDUCACIÓN

Bogotá, **14/07/2016**

Al contestar, favor citar en el asunto, este
No. de Registro **20165500591741**

20165500591741

Señor
Representante Legal y/o Apoderado(a)
IMPERTERMICOS LTDA
CARRERA 42 No. 75 - 83 LOCAL 135B UNIVE
ITAGUI - ANTIOQUIA

ASUNTO: NOTIFICACIÓN POR AVISO

De manera atenta, me permito comunicarle que la Superintendencia de Puertos y Transporte, expidió la(s) resolución(es) No(s) **25297** de **29/06/2016** por la(s) cual(es) se **ABRE** una investigación administrativa a esa empresa.

De conformidad con el artículo 69 de la Ley 1437 de 2011 por la cual se expide el Código de Procedimiento Administrativo y de lo Contencioso Administrativo, se remite para lo pertinente copia íntegra de la(s) resolución(es) en mención, precisando que las mismas quedarán debidamente notificadas al finalizar el día siguiente a la fecha de entrega del presente aviso en el lugar de destino.

Adicionalmente, me permito informarle que los recursos que legalmente proceden y las autoridades ante quienes deben interponerse los mismos, se relacionan a continuación:

Procede recurso de reposición ante el Superintendente delegado de Transito y Transporte Terrestre Automotor dentro de los 10 días hábiles siguientes a la fecha de notificación.

SI [ ] **NO** [X]

Procede recurso de apelación ante el Superintendente de Puertos y Transporte dentro de los 10 días hábiles siguientes a la fecha de notificación.

SI [ ] **NO** [X]

Procede recurso de queja ante el Superintendente de Puertos y Transporte dentro de los 5 días hábiles siguientes a la fecha de notificación.

SI [ ] **NO** [X]

Si la(s) resolución(es) en mención corresponden a una(s) apertura de investigación, procede la presentación de descargos, para cuya radicación por escrito ante la Superintendencia de Puertos y Transporte cuenta con el plazo indicado en la parte resolutiva del acto administrativo que se anexa con el presente aviso.

Sin otro particular.

VALENTINA RUBIANO RODRIGUEZ
Coordinadora Grupo Notificaciones
Anexo: Lo enunciado.
Transcribió: Yoana Sanchez**
C:\Users\karolleal\Desktop\ABRE.odt

Calle 37 No. 28B-21 Barrio Soledad – Tel: 269 33 70 PBX: 352 67 00 – Bogotá D.C. www.supertransporte.gov.co
Línea Atención al Ciudadano 01 8000 915615

Trazabilidad Web

N° Guia Buscar

Para visualizar la guia de version 1 ; sigue las instrucciones de ayuda para habilitarlas

1 of 1 Find | Next

Guía No. RN605204188CO

Fecha de Envio: 16/07/2016 00:01:00

Tipo de Servicio: CORREO CERTIFICADO NACIONAL

Cantidad: 1 Peso: 200.00 Valor: 7500.00 Orden de servicio: 5943719

Datos del Remitente:

Nombre: SUPERINTENDENCIA DE PUERTOS Y TRANSPORTES - Superintendencia de Puertos y Transportes - la soledad Ciudad: BOGOTA D.C. Departamento: BOGOTA D.C.

Dirección: Calle 37 No. 28B-21 Barrio la soledad Teléfono:

Datos del Destinatario:

Nombre: IMPERTERMICOS LTDA Ciudad: VALLEDUPAR Departamento: CESAR

Dirección: CARRERA 42 No. 75 - 83 LOCAL 135B UNIVE Teléfono:

Carta asociada: Código envio paquete: Quien Recibe:

Envio Ida/Regreso Asociado:

Fecha	Centro Operativo	Evento	Observaciones
15/07/2016 07:40 PM	CTP.CENTRO A	Admitido	
16/07/2016 02:30 AM	CTP.CENTRO A	En proceso	
18/07/2016 06:07 PM	PO.CARTAGENA	En proceso	
19/07/2016 09:07 PM	PO.VALLEDUPAR	En proceso	
21/07/2016 03:07 PM	PO.GESTOR VALLEDUPAR	DEVOLUCION (DEV)	
22/07/2016 09:33 AM	PO.VALLEDUPAR	TRANSITO(DEV)	
25/07/2016 01:40 PM	CTP.CENTRO A	TRANSITO(DEV)	
26/07/2016 06:37 AM	CD.MURILLO TORO	TRANSITO(DEV)	
27/07/2016 01:10 PM	CD.MURILLO TORO	devolución entregada a remitente	

Fecha:8/9/2016 3:12:14 PM

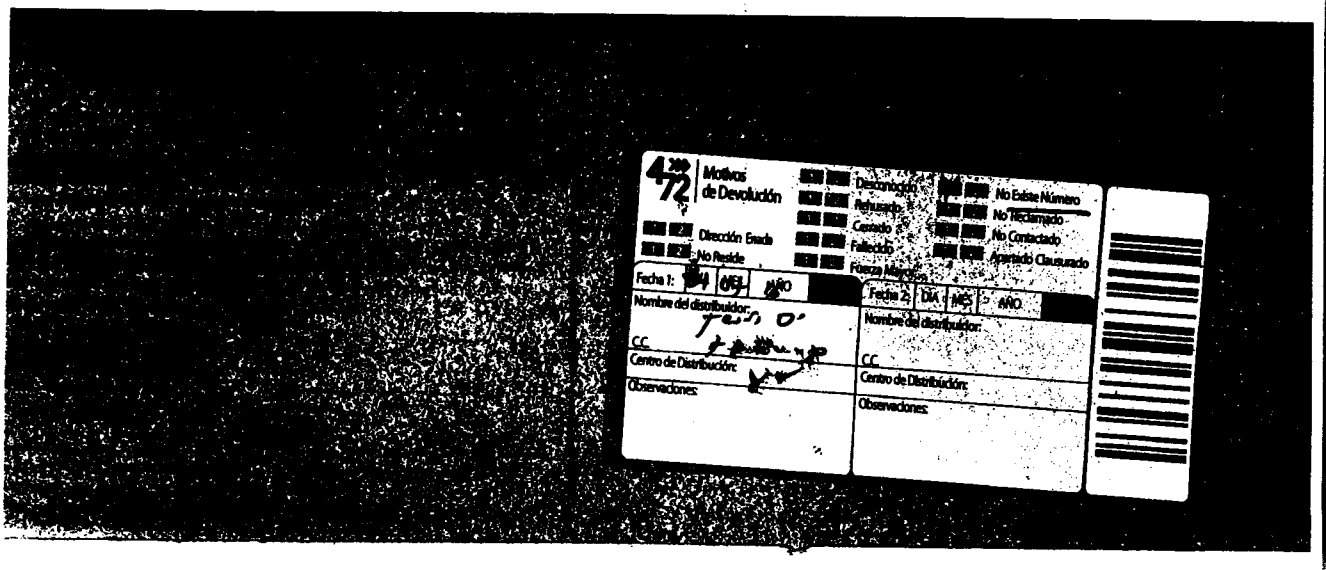

Representante Legal y/o Apoderado
IMPERTERMICOS LTDA
CARRERA 42 No. 75 - 83 LOCAL 135B UNIVE
ITAGUI - ANTIOQUIA

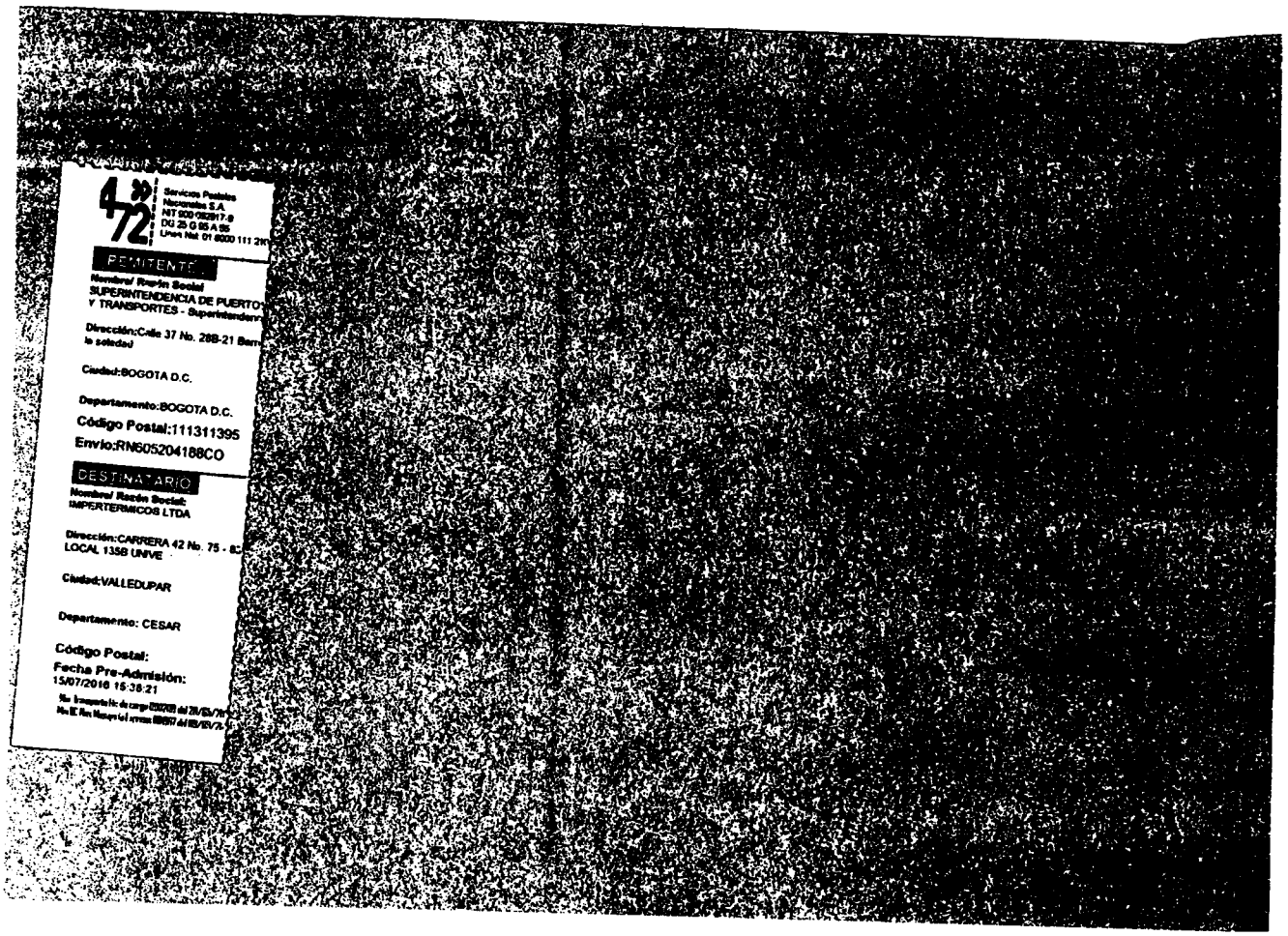

Publicacion #45

14812	13/05/2016	EXPRESO ALMIRANTE PADILLA S.A.	8002286841	0-158796	11/08/2016	18/08/2016	19/08/2016
21468	16/06/2016	EMPRESA DE TRANSPORTE ESPECIAL EL MAR S.A.S.	9005461711	384861	11/08/2016	18/08/2016	19/08/2016
22584	21/06/2016	SERVICIOS ESPECIALES PINTADO LONDOÑO LTDA	8911033437	332964	11/08/2016	18/08/2016	19/08/2016
22614	22/06/2016	TRANSPORTES TRANSVELOZ ARIJUNA LTDA	9000812323	13761019	11/08/2016	18/08/2016	19/08/2016
23252	23/06/2016	TRANSPORTAMOS SU CARGA LTDA	9002170101	223151	11/08/2016	18/08/2016	19/08/2016
23379	23/06/2016	COOPERATIVA DE TRANSPORTES DEL CARMEN	8110077406	0116602	11/08/2016	18/08/2016	19/08/2016
23767	24/06/2016	EXPRESO ALMIRANTE PADILLA S.A.	8002286841	381518	11/08/2016	18/08/2016	19/08/2016
23791	24/06/2016	TELE TAXI TRANSBORDAR A LA MEDIDA LTDA	8120002500	0116653	11/08/2016	18/08/2016	19/08/2016
24165	27/06/2016	BIG SOLUTIONS S.A.S.	9005208904	0157250	11/08/2016	18/08/2016	19/08/2016
24173	27/06/2016	TRANSPORTES UNICO LTDA	8110355907	382899	11/08/2016	18/08/2016	19/08/2016
24449	28/06/2016	EMPRESA DE TRANSPORTE ESPECIAL EL MAR S.A.S.	9005461711	13758549	11/08/2016	18/08/2016	19/08/2016
24528	28/06/2016	TRANSPORTES UNICO LTDA	8110355907	398759	11/08/2016	18/08/2016	19/08/2016
24675	28/06/2016	JUAN PABLO MOLTALVO	8910007469	NA	11/08/2016	18/08/2016	19/08/2016
24779	28/06/2016	TRANSPORTES COMERCIAL CACIQUE TONE S.A.S.	8001464381	368186	11/08/2016	18/08/2016	19/08/2016
24781	28/06/2016	AMERICANTUR LTDA	8301177138	13754901	11/08/2016	18/08/2016	19/08/2016
24795	28/06/2016	TRANSPORTES VILLA DE SAN CARLOS S.A.	8000415030	351106	11/08/2016	18/08/2016	19/08/2016
24982	29/06/2016	INTRANSVERA S.A.S.	8922004957	393585	11/08/2016	18/08/2016	19/08/2016
24991	29/06/2016	NUTIBARA DE CARGA S.A.S.	9003976728	376689	11/08/2016	18/08/2016	19/08/2016
25026	29/06/2016	TRANSPORTE RUTA LIBRE S.A.S.	9006319701	0131372	11/08/2016	18/08/2016	19/08/2016
25053	29/06/2016	COOPERATIVA DE TRANSPORTADORES EL OASIS GUAJIRO	8305021075	330648	11/08/2016	18/08/2016	19/08/2016
25054	29/06/2016	BUSSERVI DEL CARIBE S.A.S.	8305013385	0026147	11/08/2016	18/08/2016	19/08/2016
25072	29/06/2016	TRANSPORTES BETEL S.A.S.	9003743091	15323984	11/08/2016	18/08/2016	19/08/2016
25098	29/06/2016	AUTOTANQUES DE COLOMBIA S.A.S.	9002944782	230828	11/08/2016	18/08/2016	19/08/2016
25132	29/06/2016	AUTOTANQUES DE COLOMBIA S.A.S.	9002944782	230674	11/08/2016	18/08/2016	19/08/2016
25172	29/06/2016	BUSSERVI DEL CARIBE S.A.S.	8305013385	0026348	11/08/2016	18/08/2016	19/08/2016

Se destija el 18/08/16 a las 5pm

25195	29/06/2016	COOPERATIVA DE VIAJES Y TURISMO C[illegible]	[illegible]1	201473	11/08/2016	18/08/2016	19/08/2016
25201	29/06/2016	COOPERATIVA DE TRANSPORTADORES EL OAS GUAJIRO	8305021075	433148	11/08/2016	18/08/2016	19/08/2016
25213	29/06/2016	MANEJO ESCOLAR ESPECIAL Y TURISMO S.A.S.	8080017391	7507	11/08/2016	18/08/2016	19/08/2016
25214	29/06/2016	COOPERATIVA DE VIAJES Y TURISMO COVATUR	8001832581	395765	11/08/2016	18/08/2016	19/08/2016
25216	29/06/2016	VIAJES NACIONALES DE TURISMO S.A.S.	8002011669	227567	11/08/2016	18/08/2016	19/08/2016
25217	29/06/2016	VIAJES NACIONALES DE TURISMO S.A.S.	8002011669	227566	11/08/2016	18/08/2016	19/08/2016
25231	29/06/2016	COOPERATIVA DE VIAJES Y TURISMO COVATUR	8001832581	334047	11/08/2016	18/08/2016	19/08/2016
25268	29/06/2016	MANEJO ESCOLAR ESPECIAL Y TURISMO S.A.S.	8080017391	256011	11/08/2016	18/08/2016	19/08/2016
25277	29/06/2016	CARS TURISMO LTDA	8300926281	13758121	11/08/2016	18/08/2016	19/08/2016
25297	29/06/2016	IMPERTERMICOS LTDA	8110363159	0115587	11/08/2016	18/08/2016	19/08/2016
25298	29/06/2016	TRANSPORTES ESPECIALES AZUCARERA LTDA	8150001503	0157048	11/08/2016	18/08/2016	19/08/2016
25306	29/06/2016	COOPERATIVA DE VIAJES Y TURISMO COVATUR	8001832581	13758124	11/08/2016	18/08/2016	19/08/2016
25534	30/06/2016	MANEJO ESCOLAR ESPECIAL Y TURISMO LTDA MESATOUR LTDA	8080017391	13764550	11/08/2016	18/08/2016	19/08/2016
25556	30/06/2016	TRANSPORTES ESPECIALES ALIADOS S.A.S.	9004448529	13761046	11/08/2016	18/08/2016	19/08/2016
25672	30/06/2016	TRANSPORTES ESPECIALES AZUCARERA LTDA	8150001503	397622	11/08/2016	18/08/2016	19/08/2016
25688	30/06/2016	MANEJO ESCOLAR ESPECIAL Y TURISMO LTDA	8080017391	237738	11/08/2016	18/08/2016	19/08/2016
25831	30/06/2016	TRANSPORTE VERPER S.A.S.	8001135062	7015076	11/08/2016	18/08/2016	19/08/2016
25840	30/06/2016	COOTRANSPORTES ALONDRA	8300901828	13755421	11/08/2016	18/08/2016	19/08/2016
25844	30/06/2016	NARINENSE DE TRANSPORTISTAS LTDA	8110397729	205146	11/08/2016	18/08/2016	19/08/2016
25852	30/06/2016	SOLUCIONES LOGISTICAS DE TRANSPORTE DE COLOMBIA S.A.S.	9001880541	366129	11/08/2016	18/08/2016	19/08/2016
25855	30/06/2016	INTEGRAL INTERNACIONAL DE TRASNPORTES CER LTDA	8020127768	372059	11/08/2016	18/08/2016	19/08/2016
25941	30/06/2016	MANEJO ESCOLAR ESPECIAL Y TURISMO LTDA	8080017391	13754740	11/08/2016	18/08/2016	19/08/2016
25978	30/06/2016	TRANSPORTES CARRETERAS COLOMBIANAS S.A.	8110330312	381321	11/08/2016	18/08/2016	19/08/2016
25981	30/06/2016	TRANSPORTADORES UNIDOS SIGLO XXI EN CAUSAL DE DISOLUCION	8110089407	368185	11/08/2016	18/08/2016	19/08/2016
25987	30/06/2016	COOPERATIVA DE TRANSPORTES EL OASISI GUAJIRO	8305021075	158448	11/08/2016	18/08/2016	19/08/2016
26042	30/06/2016	CARGAS DE COLOMBIA S.A.	8305137365	329671	11/08/2016	18/08/2016	19/08/2016

Se dasfija el 18/08/16 a las

26050	30/06/2016	INVERSIONES DE LA OSSA JIMENEZ (TRANSPORTES LUZ) S.C.A.	8910001595	257948	11/08/2016	18/08/2016	19/08/2016
26051	30/06/2016	AUTOBUSES TURISTICOS COLOMBIANOS S.A.S. AUTURCOL S.A.S.	8300387375	15332117	11/08/2016	18/08/2016	19/08/2016
26098	01/07/2016	RAPITUR LTDA	8110104584	396605	11/08/2016	18/08/2016	19/08/2016
26110	01/07/2016	MANEJO ESCOLAR ESPECIAL Y TURISMO S.A.S.	8080017391	395357	11/08/2016	18/08/2016	19/08/2016
26277	01/07/2016	TRANSPORTES AEROTUR S.A.S.	8300880737	357559	11/08/2016	18/08/2016	19/08/2016
26310	01/07/2016	TRASNPORTES AVILA CERVANTES LTDA	9000622671	380506	11/08/2016	18/08/2016	19/08/2016
26318	01/07/2016	FLOTA BOYACA ESPECIAL LTDA	8301302947	13754868	11/08/2016	18/08/2016	19/08/2016
26338	01/07/2016	UNIDAD DE TRANSPORTE S.A.	8360005044	321916	11/08/2016	18/08/2016	19/08/2016
26346	01/07/2016	CENTRO NACIONAL DE TRANSPORTE S.A.S.	9004959381	384513	11/08/2016	18/08/2016	19/08/2016
26361	01/07/2016	PROMOTORA NACIONAL DE TURISMO LTDA	8300873167	351123	11/08/2016	18/08/2016	19/08/2016
26377	05/07/2016	MANEJO ESCOLAR ESPECIAL Y TURISMO S.A.S.	8080017391	188151	11/08/2016	18/08/2016	19/08/2016
26422	05/07/2016	MANEJO ESCOLAR ESPECIAL Y TURISMO S.A.S.	8080017391	199188	11/08/2016	18/08/2016	19/08/2016
26423	05/07/2016	MANEJO ESCOLAR ESPECIAL Y TURISMO S.A.S.	8080017391	15328053	11/08/2016	18/08/2016	19/08/2016
26498	05/07/2016	TRANSPORTES UNICORNIO S.A.S.	8301124171	269641	11/08/2016	18/08/2016	19/08/2016
26522	05/07/2016	TRANSPORTES UNICORNIO S.A.S.	8301124171	15326093	11/08/2016	18/08/2016	19/08/2016
26617	05/07/2016	MANEJO ESCOLAR ESPECIAL Y TURISMO S.A.S.	8080017391	15325823	11/08/2016	18/08/2016	19/08/2016
26620	05/07/2016	TRANS OCEAN TOURS S.A.S.	9007266261	13764992	11/08/2016	18/08/2016	19/08/2016
26638	05/07/2016	SATI S.A.S.	8002106826	15326028	11/08/2016	18/08/2016	19/08/2016
26670	05/07/2016	SATI S.A.S.	8002106826	15327061	11/08/2016	18/08/2016	19/08/2016
26672	05/07/2016	MANEJO ESCOLAR ESPECIAL Y TURISMO S.A.S.	8080017391	15327318	11/08/2016	18/08/2016	19/08/2016
26674	05/07/2016	TRANSPORTES UNICORNIO S.A.S.	8301124171	15326541	11/08/2016	18/08/2016	19/08/2016
26826	05/07/2016	SATI S.A.S.	8002106826	13764796	11/08/2016	18/08/2016	19/08/2016
26856	05/07/2016	SATI S.A.S.	8002106826	15326208	11/08/2016	18/08/2016	19/08/2016
26863	05/07/2016	SATI S.A.S.	8002106826	15326401	11/08/2016	18/08/2016	19/08/2016
26870	05/07/2016	SATI S.A.S.	8002106826	15325918	11/08/2016	18/08/2016	19/08/2016
26940	05/07/2016	MANEJO ESCOLAR ESPECIAL Y TURISMO S.A.S.	8080017391	15327531	11/08/2016	18/08/2016	19/08/2016
26996	05/07/2016	TRANSPORTES UNICORNIO S.A.S.	8301124171	15325427	11/08/2016	18/08/2016	19/08/2016
26999	05/07/2016	SATI S.A.S.	8002106826	15325882	11/08/2016	18/08/2016	19/08/2016
27068	05/07/2016	TURISMO DE LUJO S.A.S.	8110463083	15327564	11/08/2016	18/08/2016	19/08/2016
27110	05/07/2016	MANEJO ESCOLAR ESPECIAL Y TURISMO S.A.S.	8080017391	408376	11/08/2016	18/08/2016	19/08/2016
27231	05/07/2016	MANEJO ESCOLAR ESPECIAL Y TURISMO S.A.S.	8080017391	15327207	11/08/2016	18/08/2016	19/08/2016

Se desfija el 18/08/16 a las 5pm

ACTA ANULACIÓN DE NOTIFICACION MEDIANTE AVISO WEB

La Coordinadora del Grupo de Notificaciones de la Secretaría General, procede a levantar acta de anulación de la notificación mediante aviso web de la resolución administrativa que a continuación se menciona:

Nombre de la Empresa	Número y fecha de la Resolución
IMPERTERQUIMICOS LTDA	25297 DE 29 DE JUNIO DE 2016

Lo anterior por cuanto por error involuntario la dirección a la que se generó la guía de la empresa 4-72 para el aviso no corresponde a la ordenada.

En consecuencia, se procedió a enviar de nuevo el aviso para que se notifique el contenido del acto administrativo, mediante comunicación radicada bajo el número 20165500926171 del 16 de septiembre de 2016.

Para constancia se firma en Bogotá, a los 16 días del mes de septiembre de 2016.

VALENTINA RUBIANO RODRIGUEZ
GRUPO NOTIFICACIONES
Proyecto: Yoana Sanchez
C:\Users\yoana.sanchez\Desktop\DATOS\YOANA\ACTAS ANULACION\MARZO\12470.doc

Representante Legal y/o Apoderado(a)
IMPERTERMICOS LTDA
CARRERA 42 No. 75 - 83 LOCAL 135B UNIVE
ITAGUI - ANTIOQUIA

4-72 Servicios Postales Nacionales S.A.
NIT 900.062917-9
DG 25 G 95 A 55
Línea Nal: 01 8000 111 2

REMITENTE

Nombre/ Razón Social
SUPERINTENDENCIA DE PUERT
Y TRANSPORTES - Superintende

Dirección: Calle 37 No. 28B-21 Ba
la soledad

Ciudad: BOGOTA D.C.

Departamento: BOGOTA D.C.

Código Postal: 111311395

Envío: RN639622295CO

DESTINATARIO

Nombre/ Razón Social:
IMPERTERMICOS LTDA

Dirección: CARRERA 42 No. 75 -
LOCAL 135B UNIVE

Ciudad: ITAGUI

Departamento: ANTIOQUIA

Código Postal: 055411285

Fecha Pre-Admisión:
19/09/2016 15:16:20

Min. Transporte Lic de carga 000200 del 20/0
Min. IC Res Mensajería Express 00867 del 09/0

4-72 Motivos de Devolución

Desconocido
Rehusado
Cerrado
Fallecido
Fuerza Mayor

No Existe Número
No Reclamado
No Contactado
Apartado Clausurado

Dirección Errada
Res

JOSÉ GIRALDO

Fecha 1: DIA MES AÑO
Nombre del distribuidor:
22 SEP 2016
C.C.
Centro de Distribución:
Observaciones:
CC: 8.058.137

Fecha 2: DIA MES AÑO
Nombre del distribuidor:
C.C.
Centro de Distribución:
Observaciones: