



DNP Departamento Nacional de Planeación

FICHA EBI
SISTEMA UNIFICADO DE INVERSIONES Y FINANZAS PUBLICAS - SUIFP

Código Bpin: 2013011000177
Nombre del Proyecto: APOYO FORTALECIMIENTO INSTITUCIONAL Y SUPERVISIÓN INTEGRAL A LOS VIGILADOS A NIVEL NACIONAL-[PREVIO CONCEPTO DNP]

INFORMACIÓN GENERAL DEL PROYECTO

Horizonte	2013 - 2019	Clasificación Plan Nacional del Desarrollo - Prosperidad para Todos (2010-2014)
Sector	TRANSPORTE	Pilar
Entidad Responsable	240104-MINISTERIO DE TRANSPORTE - SUPERINTENDENCIA DE PUERTOS Y TRANSPORTE	Objetivo
Programa	0520-ADMINISTRACIÓN, ATENCIÓN, CONTROL Y ORGANIZACIÓN INSTITUCIONAL PARA LA ADMINISTRACIÓN DEL ESTADO.	Estrategia
SubPrograma	0600-INTERSUBSECTORIAL TRANSPORTE	Programa

ESTADO DE LA FICHA

Estado	Registrado Actualizado
Usuario Formulador	MERCHAN CARDONA CRISTIAN ADIR
Fecha Última Modificación	2015-11-25 21:11:41
Solicitud de Formulación	136290 - Sin trámites presupuestales
Vigencia Seleccionada	2015
Fecha Creación del Turno	N/A
Turno de trámite	N/A

IMAGEN DEL PROYECTO

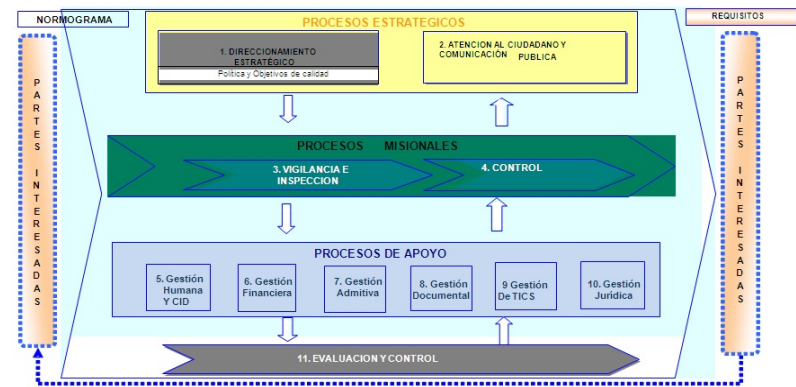

INFORMACIÓN BÁSICA

Objetivo

AMPLIAR LA COBERTURA DE VIGILANCIA E INSPECCIÓN POR PARTE DE LA SUPERTRANSPORTE A SUS SUJETOS DE SUPERVISIÓN INTEGRAL.

Problema

INEFICIENTE DESEMPEÑO INSTITUCIONAL DE VIGILANCIA E INSPECCIÓN A LOS SUJETOS DE SUPERVISIÓN DE LA SUPERINTENDENCIA DE PUERTOS Y TRANSPORTE.

Descripción

La Superintendencia de Puertos y Transporte se ha propuesto entre sus objetivos y temas estratégicos fortalecer la función de supervisión a los vigilados mediante la capacitación y/o formación de los funcionarios, desarrollo de estudios técnicos y medios de apoyo a las dependencias para prestar un mejor servicio a la ciudadanía a nivel nacional. Este proyecto comprende aquellos subproyectos destinados a modernizar y optimizar la capacidad institucional de la Superintendencia de Puertos y Transporte. Esta modernización abarca, entre otras cosas, diseño de procesos; definición de estructuras de gestión y normas de gestión; sistemas de capacitación permanente para distintas áreas; mejoramiento en la prestación y operación de servicios, estrategias de comunicación; entre otros.

BENEFICIARIOS Y LOCALIZACIÓN

Beneficiarios por Año

Tipo	2013	2014	2015	2016	2017
Personas	8,314	8,314	8,314	8,314	8,314

Localización

Región	Departamento	Municipio	Localización Específica
NACIONAL	NACIONAL		LA SEDE ÚNICA DE LA SUPERINTENDENCIA DE PUERTOS Y TRANSPORTE ESTA EN LA CIUDAD DE BOGOTÁ Y TIENE JURISDICCION NACIONAL

FICHA EBI
SISTEMA UNIFICADO DE INVERSIONES Y FINANZAS PUBLICAS - SUIFP



DNP Departamento Nacional de Planeación

Código Bpin: 2013011000177
Nombre del Proyecto: APOYO FORTALECIMIENTO INSTITUCIONAL Y SUPERVISIÓN INTEGRAL A LOS VIGILADOS A NIVEL NACIONAL-[PREVIO CONCEPTO DNP]

CRONOGRAMA Y ACTIVIDADES

Formato antes de Cadena de Valor

Etapa	Componente	Actividad	Desde	Hasta	Ruta Crítica
Inversión	Administración	Plan de Supervisión Integral.	2013-Apr-17	2014-Dec-31	S
	Estudios	Contratación de estudios.	2013-Apr-17	2014-Dec-31	S

CADENA DE VALOR

Objetivo Especifico: Asegurar la calidad y oportunidad en el cumplimiento de la función de Supervisión.

Productos	Actividad	Ruta Crítica	Fecha Inicial	Fecha Final
Estudios Unidad: Número Meta Total: 5.00	Definir estudios Etapa: Inversión	S	2016-Jan-01	2019-Dec-31
	Realizar Estudios y/o Consultorias de apoyo Etapa: Inversión	S	2014-Jan-01	2019-Dec-31
Investigaciones administrativas Unidad: Número Meta Total: 16,000.00	Diseñar las investigaciones administrativas Etapa: Inversión	S	2016-Jan-01	2019-Dec-31
	Realizar las investigaciones administrativas Etapa: Inversión	S	2015-May-29	2019-Dec-31
	Sistematizar las investigaciones administrativas Etapa: Inversión	S	2015-May-29	2019-Dec-31
	Tercerizar actividades de procesos de investigación Etapa: Inversión	S	2015-May-29	2015-Dec-31
Servicios de Auditoria y Control Unidad: Unidad Meta Total: 2.00	Diseñar servicios de auditoría y control Etapa: Inversión	S	2015-May-29	2019-Dec-31
	Realizar servicios de auditoría y control Etapa: Inversión	S	2015-May-29	2019-Dec-31

Objetivo Especifico: Fortalecer los procesos misionales y de apoyo.

Productos	Actividad	Ruta Crítica	Fecha Inicial	Fecha Final
Procesos de Apoyo mejorados Unidad: Número Meta Total: 335.00	Tercerizar actividades de proceso de gestión documental Etapa: Inversión	S	2014-Jan-01	2015-Dec-31
Sistema de Gestión Documental Unidad: Porcentaje Meta Total: 100.00	Realizar la conservación de la información de la Entidad Etapa: Inversión	S	2016-Jan-01	2019-Dec-31
	Realizar la organización de la información de la Entidad Etapa: Inversión	S	2016-Jan-01	2019-Dec-31

ESQUEMA FINANCIERO EN PESOS CORRIENTES

Recursos por Fuentes de Financiación en la Vigencia 2015

Tipo Entidad	Entidad	Tipo Recurso	Valor Solicitado	Valor Vigente
Entidades Presupuesto Nacional - PGN	240104-MINISTERIO DE TRANSPORTE - SUPERINTENDENCIA DE PUERTOS Y TRANSPORTE	Nación	6,065,870,760.00	4,500,000,000.00

Resumen Financiero PGN

FICHA EBI
SISTEMA UNIFICADO DE INVERSIONES Y FINANZAS PUBLICAS - SUIFP



DNP Departamento Nacional de Planeación

Código Bpin: 2013011000177

Nombre del Proyecto: APOYO FORTALECIMIENTO INSTITUCIONAL Y SUPERVISIÓN INTEGRAL A LOS VIGILADOS A NIVEL NACIONAL-[PREVIO CONCEPTO DNP]

Vigencia	Recursos Solicitados			Recursos Asignados* (Fuente de información del SUIF)	
	Recursos Solicitados	Otros Recursos	Total	Indicativo	Vigente
2013	360,000,000.00	0.00	360,000,000.00	0.00	360,000,000.00
2014	6,939,807,955.00	0.00	6,939,807,955.00	0.00	0.00
2015	6,065,870,760.00	0.00	6,065,870,760.00	5,800,000,000.00	4,500,000,000.00
2016	5,000,000,000.00	0.00	5,000,000,000.00	0.00	0.00
2017	6,910,000,000.00	0.00	6,910,000,000.00	0.00	0.00
2018	6,910,000,000.00	0.00	6,910,000,000.00	0.00	0.00
2019	6,910,000,000.00	0.00	6,910,000,000.00	0.00	0.00

*Fuente de información del SUIF - Sistema Integrado de Información Financiera de MinHacienda

Detalle de Costos en Pesos Corrientes 2015

Objetivo: Asegurar la calidad y oportunidad en el cumplimiento de la función de Supervisión.

Productos	Actividad	Solicitado	Indicativo	Vigente
Estudios Unidad: Número Meta Horizonte: 5.00	Realizar Estudios y/o Consultorias de apoyo	650,000,000.00	290,000,000.00	145,000,000.00
	Total	650,000,000.00	290,000,000.00	145,000,000.00
Investigaciones administrativas Unidad: Número Meta Horizonte: 16,000.00	Tercerizar actividades de procesos de investigación	0.00	3,810,000,000.00	2,678,794,892.00
	Diseñar las investigaciones administrativas	0.00	0.00	0.00
	Sistematizar las investigaciones administrativas	0.00	0.00	1,596,205,108.00
	Realizar las investigaciones administrativas	0.00	0.00	0.00
	Total	0.00	3,810,000,000.00	4,275,000,000.00
Servicios de Auditoría y Control Unidad: Unidad Meta Horizonte: 2.00	Realizar servicios de auditoría y control	0.00	0.00	0.00
	Diseñar servicios de auditoría y control	0.00	0.00	80,000,000.00
	Total	0.00	0.00	80,000,000.00

Objetivo: Fortalecer los procesos misionales y de apoyo.

Productos	Actividad	Solicitado	Indicativo	Vigente
Procesos de Apoyo mejorados Unidad: Número Meta Horizonte: 335.00	Tercerizar actividades de proceso de gestion documental	0.00	1,700,000,000.00	0.00
	Total	0.00	1,700,000,000.00	0.00

Regionalización de Recursos en la Vigencia 2015

Departamento	Solicitado			Indicativo			Vigente		
	Nación	Propios	Otras Fuentes	Nación	Propios	Otras Fuentes	Nación	Propios	Otras Fuentes
NO REGIONALIZABLE	6,065,870,760.00	0.00	0.00	5,800,000,000.00	0.00	0.00	4,500,000,000.00	0.00	0.00
Total	6,065,870,760.00	0.00	0.00	5,800,000,000.00	0.00	0.00	4,500,000,000.00	0.00	0.00

INDICADORES

FICHA EBI
SISTEMA UNIFICADO DE INVERSIONES Y FINANZAS PUBLICAS - SUIFP



DNP Departamento
 Nacional
 de Planeación

Código Bpin: 2013011000177
Nombre del Proyecto: APOYO FORTALECIMIENTO INSTITUCIONAL Y SUPERVISIÓN INTEGRAL A LOS VIGILADOS A NIVEL NACIONAL-[PREVIO CONCEPTO DNP]

Ponderación de Indicadores Gestión Vs Productos para la Vigencia: 2015

	Ponderación
Indicadores de Producto	70.00 %
Indicadores de Gestión	30.00 %
Total	100.00 %

Indicadores de Gestión - Meta Vigente

Indicador	Vigencia	Meta Vigente
1000G608 - Porcentaje de cumplimiento de las visitas de vigilancia Unidad de Medida: Porcentaje	2013	100.00
	2014	100.00
	2015	0.00
	2016	0.00
	2017	0.00
	2018	0.00
	2019	0.00
9900G070 - Contratos suscritos Unidad de Medida: Número	2013	0.00
	2014	0.00
	2015	1.00
	2016	2.00
	2017	1.00
	2018	1.00
	2019	1.00
9900G082 - INFORMES PRESENTADOS Unidad de Medida: Número	2013	17.00
	2014	70.00
	2015	1.00
	2016	1.00
	2017	0.00
	2018	0.00
	2019	0.00

Indicadores de Producto - Meta Vigente

Indicador	2013
0600P302 - Proyectos con visitas de supervisión Unidad de Medida: Número Meta Total: 435.00	100.00

Indicadores de Producto Cadena de Valor - Meta Vigente

Objetivo Especifico: Asegurar la calidad y oportunidad en el cumplimiento de la función de Supervisión.

FICHA EBI

SISTEMA UNIFICADO DE INVERSIONES Y FINANZAS PUBLICAS - SUIFP



DNP Departamento
Nacional
de Planeación

Código Bpin:

2013011000177

Nombre del Proyecto:

APOYO FORTALECIMIENTO INSTITUCIONAL Y SUPERVISIÓN INTEGRAL A LOS VIGILADOS A NIVEL NACIONAL-[PREVIO CONCEPTO DNP]

Producto	Indicador	Vigencia	Meta
Estudios	0600P039 - Estudios Contratados Tipo indicador: Indicador de Producto Unidad de Medida: Número Meta Total: 4.00	2014	3.00
		2015	1.00
		2016	0.00
		2017	0.00
		2018	0.00
		2019	0.00
	-1 - Estudios Elaborados Tipo indicador: Indicador Automático Unidad de Medida: Número Meta Total: 5.00	2014	3.00
		2015	1.00
		2016	0.00
		2017	0.00
		2018	0.00
		2019	1.00
Investigaciones administrativas	-1 - Investigaciones administrativas Realizadas Tipo indicador: Indicador Automático Unidad de Medida: Número Meta Total: 16,000.00	2014	0.00
		2015	0.00
		2016	4,000.00
		2017	4,000.00
		2018	4,000.00
		2019	4,000.00
Servicios de Auditoria y Control	-1 - Servicios de Auditoria y Control Realizados Tipo indicador: Indicador Automático Unidad de Medida: Unidad Meta Total: 2.00	2014	0.00
		2015	0.00
		2016	0.00
		2017	0.00
		2018	0.00
		2019	2.00
	1000P533 - Procesos Auditados Tipo indicador: Indicador de Producto Unidad de Medida: Número Meta Total: 1.00	2014	0.00
		2015	0.00
		2016	0.00
		2017	0.00
		2018	0.00
		2019	0.00

Objetivo Especifico: Fortalecer los procesos misionales y de apoyo.

FICHA EBI
SISTEMA UNIFICADO DE INVERSIONES Y FINANZAS PUBLICAS - SUIFP



DNP Departamento
 Nacional
 de Planeación

Código Bpin: 2013011000177

Nombre del Proyecto: APOYO FORTALECIMIENTO INSTITUCIONAL Y SUPERVISIÓN INTEGRAL A LOS VIGILADOS A NIVEL NACIONAL-[PREVIO CONCEPTO DNP]

Producto	Indicador	Vigencia	Meta
Procesos de Apoyo mejorados	0600P302 - Proyectos con visitas de supervisión Tipo indicador: Indicador de Producto Unidad de Medida: Número Meta Total: 335.00	2014	335.00
		2015	0.00
		2016	0.00
		2017	0.00
		2018	0.00
		2019	0.00
	-1 - Procesos de Apoyo mejorados Implementados Tipo indicador: Indicador Automático Unidad de Medida: Número Meta Total: 335.00	2014	335.00
		2015	0.00
		2016	0.00
		2017	0.00
		2018	0.00
		2019	0.00
Sistema de Gestión Documental	-1 - Sistema de gestión documental Mejorado Tipo indicador: Indicador Automático Unidad de Medida: Porcentaje Meta Total: 100.00	2014	0.00
		2015	0.00
		2016	25.00
		2017	25.00
		2018	25.00
		2019	25.00

Regionalización de Indicadores de Producto para la Vigencia: 2015

POLÍTICAS TRANSVERSALES

Información de Políticas Transversales para la Vigencia: 2015

Política

FILTROS DE CALIDAD

Observaciones del Proyecto

Control de Formulación Técnico

Funcionario Martha Eugenia Montañez Gonzalez
Cargo Jefe Oficina Asesora de Planeación
Fecha 2015-Nov-25 15:04:51

Observación

El proyecto se encuentra ajustado según las observaciones realizadas por los actores que hacen parte del respectivo proceso.

FICHA EBI
SISTEMA UNIFICADO DE INVERSIONES Y FINANZAS PUBLICAS - SUIFP



DNP Departamento Nacional de Planeación

Código Bpin: 2013011000177
Nombre del Proyecto: APOYO FORTALECIMIENTO INSTITUCIONAL Y SUPERVISIÓN INTEGRAL A LOS VIGILADOS A NIVEL NACIONAL-[PREVIO CONCEPTO DNP]

Pregunta	Descripción	Respuesta	Observación
¿La entidad formuladora es la competente para adelantar este proyecto de inversión?		Si	
¿El proyecto cuenta con el sustento técnico requerido y los soportes correspondientes?	Las actividades, recursos y metas definidos para el proyecto tienen respaldo en estudios y análisis técnicos realizados previamente a los cuales el DNP o un organismo de control pueden acceder en caso de ser necesario.	Si	
En caso de que el proyecto esté asociado a una política transversal, ¿se ha realizado su focalización de recursos?	El proyecto puede estar asociado a diversas políticas transversales, por ejemplo Ciencia, tecnología e innovación (ACTI), Red Unidos, Tecnologías de la información y las telecomunicaciones (TIC), Seguridad Alimentaria, Desplazados, Víctimas Seguridad y convivencia ciudadana entre otros; por lo tanto parte o en su totalidad de los recursos del proyecto pueden estar asignados a las políticas seleccionadas.	Si	No esta sujeto a politica transversal.
¿La población beneficiaria ha sido cuantificada, localizada y focalizada de acuerdo con la necesidad o el problema que pretende resolver el proyecto?	La población beneficiaria identificada y caracterizada es coherente con la población afectada por el problema que da origen al proyecto. Es posible que sea un subconjunto de los afectados.	N.A	
¿El proyecto cuenta con la Metodología General Ajustada (MGA)?	El proyecto se formuló utilizando la Metodología General Ajustada y es posible acceder a ella como una referencia de la formulación inicial del proyecto.	Si	
<p>°° Sólo para proyectos asociados a la política de atención a población desplazada y víctima por otros hechos °°</p> <p>En la elaboración del proyecto de inversión, ¿Se realizó en esta vigencia el análisis de flexibilización de oferta para la población víctima del desplazamiento forzado y para las víctimas de otros hechos?</p>	<p>¿Que es flexibilización de oferta?</p> <p>Se entiende como flexibilización, el proceso de generar y aplicar reglas que permitan eliminar las barreras que encuentra la población víctima de desplazamiento forzado y víctimas de otros hechos, para acceder, mantenerse y adquirir las condiciones necesarias que permitan alcanzar la superación de su vulnerabilidad y el goce efectivo de sus derechos a través de una atención integral, gradual y secuencial.</p> <p>Sustento legal</p> <p>Lo anterior en cumplimiento de (i) lo ordenado por la Corte Constitucional en el Auto 383 de 2010, mediante el cual se hace seguimiento al cumplimiento de la sentencia T-25 de 2004, que contempla en el numeral tercero de su parte resolutive: "adoptar las medidas necesarias para que la oferta institucional ofrecida por las entidades que hacen parte del SNAIPD, sea flexibilizada en función de las necesidades y prioridades de atención a la población desplazada"; (ii) lo estipulado en el numeral nueve del artículo 161 de la Ley 1448 de 2011; (iii) la Ley 1450 de 2011 en el artículo 180; y (iv) el Decreto 4800 parágrafo 1 del artículo 82.</p> <p>Herramienta</p> <p>Los elementos a ser tenidos en cuenta para la flexibilización de la oferta, se encuentran consignados en la "Cartilla de lineamientos generales para la flexibilización de oferta" disponible en la página web del Departamento Nacional de Planeación - DNP. www.dnp.gov.co</p>	N.A	
<p>°° Sólo para proyectos asociados a la política de atención a población desplazada y víctima por otros hechos °°</p> <p>¿El proyecto cuenta con la certificación de la regionalización emitida por la Unidad de Atención y Reparación Integral a las Víctimas?</p>		N.A	
¿El objetivo general del proyecto brinda una solución al problema central identificado y describe claramente la situación deseada?	Evalúa la correspondencia entre el problema central-objetivo general	Si	Para cada producto existen al menos dos actividades atendiendo las indicaciones establecidas en la "Guía para la construcción y estandarización de la Cadena de valor".



DNP Departamento Nacional de Planeación

FICHA EBI
SISTEMA UNIFICADO DE INVERSIONES Y FINANZAS PUBLICAS - SUIFP

Código Bpin: 2013011000177
Nombre del Proyecto: APOYO FORTALECIMIENTO INSTITUCIONAL Y SUPERVISIÓN INTEGRAL A LOS VIGILADOS A NIVEL NACIONAL-[PREVIO CONCEPTO DNP]

¿Las actividades planteadas en el proyecto describen un proceso de generación de valor para la obtención de los productos?	Evalúa si por lo menos existen dos actividades por cada producto.	Si	Para cada producto existen al menos dos actividades atendiendo las indicaciones establecidas en la "Guía para la construcción y estandarización de la Cadena de valor".
¿La información registrada evidencia una relación lógica entre el nombre, el objetivo, los productos y las actividades del proyecto?	La cadena de valor del proyecto está claramente definida, es decir: para cumplir con el objetivo, el proyecto ha establecido los recursos que través de un proceso de transformación (actividades) permiten cumplir con las metas. Con el cumplimiento de las metas se satisface el objetivo; cada meta programada tiene un conjunto de actividades principales lógicamente relacionadas que le precede y los recursos son los necesarios para la realización de las actividades.	Si	Se puede apreciar en el documento soporte adjunto a la presente solicitud.
¿El proyecto cuenta con un cronograma de actividades claramente definido para todo su horizonte?	El proyecto debe contemplar todas las actividades que deben llevarse a cabo en todas las etapas del proyecto (preinversión-inversión y operación)	Si	Se puede apreciar este punto en el documento soporte adjunto a la presente solicitud.
¿El proyecto cuenta con indicadores de producto suficientes para realizar seguimiento a los logros del mismo en todo su horizonte?	Cada producto debe tener programado por lo menos un indicador de producto, siempre y cuando tenga asignados recursos dentro de sus actividades	Si	Se puede apreciar este punto en el documento soporte adjunto a la presente solicitud.
¿Los recursos solicitados son el resultado de un costeo claro y soportado de las actividades del proyecto en cada una de sus vigencias?	La definición del monto de recursos solicitados corresponde a un ejercicio juicioso de costeo de actividades y en ningún caso a una cifra global calculada o proyectada sin respaldo técnico.	Si	
¿Los recursos señalados en las actividades del producto garantizan el cumplimiento de las metas programadas através del indicador del producto del proyecto?	Se refiera a si los recursos solicitados cubren la necesidad programada en flujo de caja del proyecto y si están acorde con la meta que programaron en los indicadores de producto	Si	
¿Dentro de la formulación el proyecto contempla en su horizonte la programación de recursos para sus tres etapas (pre inversión, inversión y operación)?	En la actualización del proyecto, la entidad debe considerar los recursos y fuentes de financiación que requiere en "todas" las etapas del proyecto (preinversión-inversión-operación). (i.e. si se tratara de la construcción de nueva infraestructura administrativa, se deben haber previsto los recursos para cubrir su sostenibilidad una vez termine la etapa de inversión, como por ejemplo su mantenimiento).	Si	
En caso que el proyecto sea regionalizable ¿se puede visualizar la distribución regional de los recursos y metas de los productos?	La regionalización se refiere a la ubicación geográfica del impacto que tiene la inversión que se va a realizar con el proyecto; puede ser diferente a la localización del mismo.	Si	
¿El registro del seguimiento del proyecto se encuentra actualizado en el SPI durante la última fecha de corte?	El proyecto debe registrar el avance de su ejecución física, financiera, cronológica y de gestión mensualmente. Por lo tanto, se debe ingresar al Sistema para verificar si el seguimiento del proyecto se encuentra registro dentro de la última fecha de corte y si la información reportada es coherente. Para proyectos nuevos no aplica.	Si	El seguimiento al proyecto en el SPI se encuentra actualizado al corte correspondiente junto con su respectivo resumen ejecutivo.
¿La cadena de valor fue construida bajo los lineamientos metodológicos definidos por el DNP?	Se refiere a si la cadena de valor fue construida bajo los lineamientos de la Guía para la Construcción y Estandarización de la Cadena de Valor"	Si	
¿La estructura de flujo de recursos del proyecto a lo largo de su horizonte de evaluación es consistente con las posibilidades de ejecución y expectativas de asignación bajo los estándares del Marco de Gasto de Mediano Plazo (MGMP) de su entidad?	Los recursos solicitados por el proyecto se enmarcan dentro del presupuesto que se espera se le asigne a la entidad en coherencia con el MGMP.	Si	
¿El objetivo del proyecto y los productos esperados están reflejados en los Planes Estratégico y de Acción de la entidad?	Revisa la articulación del proyecto con la estructura estratégica de la entidad	Si	
¿Los recursos que este proyecto esta solicitando para la programación son coherentes con la ejecución y el avance físico registrado en el Sistema de Seguimiento del Proyecto de Inversión (SPI)?	El proyecto se está actualizando de manera coherente, teniendo en cuenta los resultados de la ejecución durante la vigencia actual y en vigencias anteriores. Para proyectos nuevos no aplica.	Si	Se puede apreciar los ajustes en la cadena de valor en el documento soporte adjunto a la presente solicitud.
¿La obtención de los productos conlleva al cumplimiento de los objetivos específicos para alcanzar el objetivo general?	Evalúa la correspondencia entre el producto y el objetivo específico	Si	

Entidad Jefe Planeacion

Funcionario Martha Eugenia Montañez Gonzalez
Cargo Jefe Oficina Asesora de Planeación
Fecha 2015-Nov-25 15:05:49

Observación

El proyecto se encuentra ajustado según las observaciones realizadas por los actores que hacen parte del respectivo proceso.

FICHA EBI
SISTEMA UNIFICADO DE INVERSIONES Y FINANZAS PUBLICAS - SUIFP



DNP Departamento Nacional de Planeación

Código Bpin: 2013011000177
Nombre del Proyecto: APOYO FORTALECIMIENTO INSTITUCIONAL Y SUPERVISIÓN INTEGRAL A LOS VIGILADOS A NIVEL NACIONAL-[PREVIO CONCEPTO DNP]

Pregunta	Descripción	Respuesta	Observación
¿La entidad formuladora es la competente para adelantar este proyecto de inversión?		Si	
¿El proyecto cuenta con el sustento técnico requerido y los soportes correspondientes?	Las actividades, recursos y metas definidos para el proyecto tienen respaldo en estudios y análisis técnicos realizados previamente a los cuales el DNP o un organismo de control pueden acceder en caso de ser necesario.	Si	
En caso de que el proyecto esté asociado a una política transversal, ¿se ha realizado su focalización de recursos?	El proyecto puede estar asociado a diversas políticas transversales, por ejemplo Ciencia, tecnología e innovación (ACTI), Red Unidos, Tecnologías de la información y las telecomunicaciones (TIC), Seguridad Alimentaria, Desplazados, Víctimas Seguridad y convivencia ciudadana entre otros; por lo tanto parte o en su totalidad de los recursos del proyecto pueden estar asignados a las políticas seleccionadas.	Si	No esta sujeto a politica transversal.
¿La población beneficiaria ha sido cuantificada, localizada y focalizada de acuerdo con la necesidad o el problema que pretende resolver el proyecto?	La población beneficiaria identificada y caracterizada es coherente con la población afectada por el problema que da origen al proyecto. Es posible que sea un subconjunto de los afectados.	N.A	
¿El proyecto cuenta con la Metodología General Ajustada (MGA)?	El proyecto se formuló utilizando la Metodología General Ajustada y es posible acceder a ella como una referencia de la formulación inicial del proyecto.	Si	
<p>°° Sólo para proyectos asociados a la política de atención a población desplazada y víctima por otros hechos °°</p> <p>En la elaboración del proyecto de inversión, ¿Se realizó en esta vigencia el análisis de flexibilización de oferta para la población víctima del desplazamiento forzado y para las víctimas de otros hechos?</p>	<p>¿Que es flexibilización de oferta?</p> <p>Se entiende como flexibilización, el proceso de generar y aplicar reglas que permitan eliminar las barreras que encuentra la población víctima de desplazamiento forzado y víctimas de otros hechos, para acceder, mantenerse y adquirir las condiciones necesarias que permitan alcanzar la superación de su vulnerabilidad y el goce efectivo de sus derechos a través de una atención integral, gradual y secuencial.</p> <p>Sustento legal</p> <p>Lo anterior en cumplimiento de (i) lo ordenado por la Corte Constitucional en el Auto 383 de 2010, mediante el cual se hace seguimiento al cumplimiento de la sentencia T-25 de 2004, que contempla en el numeral tercero de su parte resolutive: "adoptar las medidas necesarias para que la oferta institucional ofrecida por las entidades que hacen parte del SNAIPD, sea flexibilizada en función de las necesidades y prioridades de atención a la población desplazada"; (ii) lo estipulado en el numeral nueve del artículo 161 de la Ley 1448 de 2011; (iii) la Ley 1450 de 2011 en el artículo 180; y (iv) el Decreto 4800 parágrafo 1 del artículo 82.</p> <p>Herramienta</p> <p>Los elementos a ser tenidos en cuenta para la flexibilización de la oferta, se encuentran consignados en la "Cartilla de lineamientos generales para la flexibilización de oferta" disponible en la página web del Departamento Nacional de Planeación - DNP. www.dnp.gov.co</p>	N.A	
<p>°° Sólo para proyectos asociados a la política de atención a población desplazada y víctima por otros hechos °°</p> <p>¿El proyecto cuenta con la certificación de la regionalización emitida por la Unidad de Atención y Reparación Integral a las Víctimas?</p>		N.A	
¿El objetivo general del proyecto brinda una solución al problema central identificado y describe claramente la situación deseada?	Evalúa la correspondencia entre el problema central-objetivo general	Si	Para cada producto existen al menos dos actividades atendiendo las indicaciones establecidas en la "Guía para la construcción y estandarización de la Cadena de valor".

FICHA EBI
SISTEMA UNIFICADO DE INVERSIONES Y FINANZAS PUBLICAS - SUIFP



DNP Departamento Nacional de Planeación

Código Bpin: 2013011000177
Nombre del Proyecto: APOYO FORTALECIMIENTO INSTITUCIONAL Y SUPERVISIÓN INTEGRAL A LOS VIGILADOS A NIVEL NACIONAL-[PREVIO CONCEPTO DNP]

¿Las actividades planteadas en el proyecto describen un proceso de generación de valor para la obtención de los productos?	Evalúa si por lo menos existen dos actividades por cada producto.	Si	Para cada producto existen al menos dos actividades atendiendo las indicaciones establecidas en la "Guía para la construcción y estandarización de la Cadena de valor".
¿La información registrada evidencia una relación lógica entre el nombre, el objetivo, los productos y las actividades del proyecto?	La cadena de valor del proyecto está claramente definida, es decir: para cumplir con el objetivo, el proyecto ha establecido los recursos que través de un proceso de transformación (actividades) permiten cumplir con las metas. Con el cumplimiento de las metas se satisface el objetivo; cada meta programada tiene un conjunto de actividades principales lógicamente relacionadas que le precede y los recursos son los necesarios para la realización de las actividades.	Si	Se puede apreciar en el documento soporte adjunto a la presente solicitud.
¿El proyecto cuenta con un cronograma de actividades claramente definido para todo su horizonte?	El proyecto debe contemplar todas las actividades que deben llevarse a cabo en todas las etapas del proyecto (preinversión-inversión y operación)	Si	Se puede apreciar este punto en el documento soporte adjunto a la presente solicitud.
¿El proyecto cuenta con indicadores de producto suficientes para realizar seguimiento a los logros del mismo en todo su horizonte?	Cada producto debe tener programado por lo menos un indicador de producto, siempre y cuando tenga asignados recursos dentro de sus actividades	Si	Se puede apreciar este punto en el documento soporte adjunto a la presente solicitud.
¿Los recursos solicitados son el resultado de un costeo claro y soportado de las actividades del proyecto en cada una de sus vigencias?	La definición del monto de recursos solicitados corresponde a un ejercicio juicioso de costeo de actividades y en ningún caso a una cifra global calculada o proyectada sin respaldo técnico.	Si	
¿Los recursos señalados en las actividades del producto garantizan el cumplimiento de las metas programadas através del indicador del producto del proyecto?	Se refiera a si los recursos solicitados cubren la necesidad programada en flujo de caja del proyecto y si están acorde con la meta que programaron en los indicadores de producto	Si	
¿Dentro de la formulación el proyecto contempla en su horizonte la programación de recursos para sus tres etapas (pre inversión, inversión y operación)?	En la actualización del proyecto, la entidad debe considerar los recursos y fuentes de financiación que requiere en "todas" las etapas del proyecto (preinversión-inversión-operación). (i.e. si se tratara de la construcción de nueva infraestructura administrativa, se deben haber previsto los recursos para cubrir su sostenibilidad una vez termine la etapa de inversión, como por ejemplo su mantenimiento).	Si	
En caso que el proyecto sea regionalizable ¿se puede visualizar la distribución regional de los recursos y metas de los productos?	La regionalización se refiere a la ubicación geográfica del impacto que tiene la inversión que se va a realizar con el proyecto; puede ser diferente a la localización del mismo.	Si	
¿El registro del seguimiento del proyecto se encuentra actualizado en el SPI durante la última fecha de corte?	El proyecto debe registrar el avance de su ejecución física, financiera, cronológica y de gestión mensualmente. Por lo tanto, se debe ingresar al Sistema para verificar si el seguimiento del proyecto se encuentra registro dentro de la última fecha de corte y si la información reportada es coherente. Para proyectos nuevos no aplica.	Si	El seguimiento al proyecto en el SPI se encuentra actualizado al corte correspondiente junto con su respectivo resumen ejecutivo.
¿La cadena de valor fue construida bajo los lineamientos metodológicos definidos por el DNP?	Se refiere a si la cadena de valor fue construida bajo los lineamientos de la Guía para la Construcción y Estandarización de la Cadena de Valor"	Si	
¿La estructura de flujo de recursos del proyecto a lo largo de su horizonte de evaluación es consistente con las posibilidades de ejecución y expectativas de asignación bajo los estándares del Marco de Gasto de Mediano Plazo (MGMP) de su entidad?	Los recursos solicitados por el proyecto se enmarcan dentro del presupuesto que se espera se le asigne a la entidad en coherencia con el MGMP.	Si	
¿El objetivo del proyecto y los productos esperados están reflejados en los Planes Estratégico y de Acción de la entidad?	Revisa la articulación del proyecto con la estructura estratégica de la entidad	Si	
¿Los recursos que este proyecto esta solicitando para la programación son coherentes con la ejecución y el avance físico registrado en el Sistema de Seguimiento del Proyecto de Inversión (SPI)?	El proyecto se está actualizando de manera coherente, teniendo en cuenta los resultados de la ejecución durante la vigencia actual y en vigencias anteriores. Para proyectos nuevos no aplica.	Si	Se puede apreciar los ajustes en la cadena de valor en el documento soporte adjunto a la presente solicitud.
¿La obtención de los productos conlleva al cumplimiento de los objetivos específicos para alcanzar el objetivo general?	Evalúa la correspondencia entre el producto y el objetivo específico	Si	

Cabeza de Sector Jefe Planeacion

Funcionario CLAUDIA MILENA SALCEDO ACERO
Cargo JEFE OFICINA DE PLANEACIÓN
Fecha 2015-Nov-20 15:47:11

Observación

Se actualiza el proyecto para el trámite de levantamiento de previo concepto atendiendo las observaciones de DNP para la vigencia 2016. Se actualizó resumen ejecutivo en SPI. Para las siguientes vigencias, la información es susceptible de mejorarse en la etapa de programación. Se anexa documento soporte ajustado.

FICHA EBI
SISTEMA UNIFICADO DE INVERSIONES Y FINANZAS PUBLICAS - SUIFP



DNP Departamento Nacional de Planeación

Código Bpin: 2013011000177
Nombre del Proyecto: APOYO FORTALECIMIENTO INSTITUCIONAL Y SUPERVISIÓN INTEGRAL A LOS VIGILADOS A NIVEL NACIONAL-[PREVIO CONCEPTO DNP]

Pregunta	Descripción	Respuesta	Observación
¿Los recursos solicitados para el proyecto son consecuentes con las posibilidades definidas en el Marco de Gasto de Mediano Plazo (MGMP) para el sector?	Los recursos solicitados por el proyecto se enmarcan dentro del presupuesto con el que se espera que cuente el sector en coherencia con el MGMP.	Si	
		Si	
En caso de requerir permisos especiales para la ejecución del proyecto (i.e. licencia ambiental, legalización de predios, etc.), ¿se cuenta con los estudios definidos por la autoridad competente o con los permisos aprobados?	Si bien es posible que al momento de inscribir el proyecto no se cuente con los permisos aprobados, el proyecto no se podrá considerar viable si no cuenta con los estudios que permitan suponer que los permisos serán aprobados.	N.A	
		N.A	
En caso de que el proyecto esté asociado a una política transversal, ¿se ha realizado su focalización de recursos?	El proyecto puede estar asociado a diversas políticas transversales, por ejemplo Ciencia, tecnología e innovación (ACTI), Red Unidos, Tecnologías de la información y las telecomunicaciones (TIC), Seguridad Alimentaria, Desplazados, Víctimas Seguridad y convivencia ciudadana entre otros; por lo tanto parte o en su totalidad de los recursos del proyecto pueden estar asignados a las políticas seleccionadas.	Si	Tecnologías de la información y las telecomunicaciones (TIC)
		Si	Tecnologías de la información y las telecomunicaciones (TIC)
¿El objetivo general del proyecto brinda una solución al problema central identificado y describe claramente la situación deseada?	Evalúa la correspondencia entre el problema central-objetivo general	Si	
		Si	
¿Las actividades planteadas en el proyecto describen un proceso de generación de valor para la obtención de los productos?	Evalúa si por lo menos existen dos actividades por cada producto.	Si	
		Si	
¿La información registrada evidencia una relación lógica entre el nombre, el objetivo, los productos y las actividades del proyecto?	La cadena de valor del proyecto está claramente definida, es decir: para cumplir con el objetivo, el proyecto ha establecido los recursos que través de un proceso de transformación (actividades) permiten cumplir con las metas. Con el cumplimiento de las metas se satisface el objetivo; cada meta programada tiene un conjunto de actividades principales lógicamente relacionadas que le precede y los recursos son los necesarios para la realización de las actividades.	Si	Se actualiza el proyecto para el trámite de levantamiento de previo concepto atendiendo las observaciones de DNP para la vigencia 2016. Se actualizó resumen ejecutivo en SPI. Para las siguientes vigencias, la información es susceptible de mejorarse en la etapa de programación. Se anexa documento soporte ajustado.
		Si	Se actualiza el proyecto para el trámite de levantamiento de previo concepto atendiendo las observaciones de DNP para la vigencia 2016. Se actualizó resumen ejecutivo en SPI. Para las siguientes vigencias, la información es susceptible de mejorarse en la etapa de programación. Se anexa documento soporte ajustado.
¿El proyecto cuenta con un cronograma de actividades claramente definido para todo su horizonte?	El proyecto debe contemplar todas las actividades que deben llevarse a cabo en todas las etapas del proyecto (preinversión-inversión y operación)	Si	
		Si	
¿El proyecto cuenta con indicadores de producto suficientes para realizar seguimiento a los logros del mismo en todo su horizonte?	Cada producto debe tener programado por lo menos un indicador de producto, siempre y cuando tenga asignados recursos dentro de sus actividades	Si	
		Si	
¿La información del proyecto se respalda con estudios técnicos avalados por el sector?	Las actividades, recursos y metas definidos para el proyecto tienen respaldo en estudios y análisis técnicos realizados previamente a los cuales la cabeza sectorial, el DNP o un organismo de control pueden acceder en caso de ser necesario. (Relacionar donde se deben verificar éstos soportes)	Si	
		Si	
¿El registro del seguimiento de la ejecución del proyecto se encuentra actualizado en el SPI durante la última fecha de corte?	El proyecto debe registrar el avance de su ejecución física, financiera, cronológica y de gestión mensualmente. Por lo tanto, se debe ingresar al Sistema para verificar si el seguimiento del proyecto se encuentra registro dentro de la última fecha de corte y si la información reportada es clara y coherente. Para proyectos nuevos no aplica.	Si	Se registra el siguiente avance: Físico (%) Financiero (%) Gestión (%) 6,00 19,31 100,00
		Si	Se registra el siguiente avance: Físico (%) Financiero (%) Gestión (%) 6,00 19,31 100,00

FICHA EBI

SISTEMA UNIFICADO DE INVERSIONES Y FINANZAS PUBLICAS - SUIFP



DNP Departamento Nacional de Planeación

Código Bpin:

2013011000177

Nombre del Proyecto:

APOYO FORTALECIMIENTO INSTITUCIONAL Y SUPERVISIÓN INTEGRAL A LOS VIGILADOS A NIVEL NACIONAL-[PREVIO CONCEPTO DNP]

¿Los recursos que este proyecto esta solicitando para la programación son coherentes con la ejecución y el avance físico registrado en el Sistema de Seguimiento del Proyecto de Inversión (SPI)?	El proyecto se está actualizando de manera coherente, teniendo en cuenta los resultados de la ejecución durante la vigencia actual y en vigencias anteriores. Para proyectos nuevos no aplica.	Si	Se registra el siguiente avance: Físico (%) Financiero (%) Gestión (%) 6,00 19,31 100,00
		Si	Se registra el siguiente avance: Físico (%) Financiero (%) Gestión (%) 6,00 19,31 100,00
¿El sector tiene claros los recursos requeridos por el proyecto en todo su horizonte de evaluación y considera que su operación puede ser sostenible en el tiempo?	Evalúa si el proyecto fue formulado o actualizado teniendo en cuenta los recursos que se deben considerar en "todas" las etapas del proyecto (preinversión-inversión-operación), para garantizar la ejecución y sostenibilidad del mismo.	Si	
		Si	
¿El objetivo del proyecto y los productos esperados están inmersos en las políticas y planes sectoriales?	Revisa la articulación del proyecto con la estructura estratégica del Sector.	Si	
		Si	
¿La obtención de los productos conlleva al cumplimiento de los objetivos específicos para alcanzar el objetivo general?	Evalúa la correspondencia entre el producto y el objetivo específico	Si	
		Si	

Control de Viabilidad Tecnico

Funcionario DORA RIVERA VARGAS
Cargo Profesional Universitario
Fecha 2015-Nov-25 16:07:33

Observación

Se actualiza el proyecto para el trámite de levantamiento de previo concepto atendiendo las observaciones de DNP para la vigencia 2016. Se actualizó resumen ejecutivo en SPI. Para las siguientes vigencias, la información es susceptible de mejorarse en la etapa de programación. Se anexa documento soporte ajustado.

FICHA EBI
SISTEMA UNIFICADO DE INVERSIONES Y FINANZAS PUBLICAS - SUIFP



DNP Departamento Nacional de Planeación

Código Bpin: 2013011000177
Nombre del Proyecto: APOYO FORTALECIMIENTO INSTITUCIONAL Y SUPERVISIÓN INTEGRAL A LOS VIGILADOS A NIVEL NACIONAL-[PREVIO CONCEPTO DNP]

Pregunta	Descripción	Respuesta	Observación
¿Los recursos solicitados para el proyecto son consecuentes con las posibilidades definidas en el Marco de Gasto de Mediano Plazo (MGMP) para el sector?	Los recursos solicitados por el proyecto se enmarcan dentro del presupuesto con el que se espera que cuente el sector en coherencia con el MGMP.	Si	
En caso de requerir permisos especiales para la ejecución del proyecto (i.e. licencia ambiental, legalización de predios, etc.), ¿se cuenta con los estudios definidos por la autoridad competente o con los permisos aprobados?	Si bien es posible que al momento de inscribir el proyecto no se cuente con los permisos aprobados, el proyecto no se podrá considerar viable si no cuenta con los estudios que permitan suponer que los permisos serán aprobados.	N.A	
En caso de que el proyecto esté asociado a una política transversal, ¿se ha realizado su focalización de recursos?	El proyecto puede estar asociado a diversas políticas transversales, por ejemplo Ciencia, tecnología e innovación (ACTI), Red Unidos, Tecnologías de la información y las telecomunicaciones (TIC), Seguridad Alimentaria, Desplazados, Víctimas Seguridad y convivencia ciudadana entre otros; por lo tanto parte o en su totalidad de los recursos del proyecto pueden estar asignados a las políticas seleccionadas.	Si	Tecnologías de la información y las telecomunicaciones (TIC)
¿El objetivo general del proyecto brinda una solución al problema central identificado y describe claramente la situación deseada?	Evalúa la correspondencia entre el problema central-objetivo general	Si	
¿Las actividades planteadas en el proyecto describen un proceso de generación de valor para la obtención de los productos?	Evalúa si por lo menos existen dos actividades por cada producto.	Si	
¿La información registrada evidencia una relación lógica entre el nombre, el objetivo, los productos y las actividades del proyecto?	La cadena de valor del proyecto está claramente definida, es decir: para cumplir con el objetivo, el proyecto ha establecido los recursos que través de un proceso de transformación (actividades) permiten cumplir con las metas. Con el cumplimiento de las metas se satisface el objetivo; cada meta programada tiene un conjunto de actividades principales lógicamente relacionadas que le precede y los recursos son los necesarios para la realización de las actividades.	Si	Se actualiza el proyecto para el trámite de levantamiento de previo concepto atendiendo las observaciones de DNP para la vigencia 2016. Se actualizó resumen ejecutivo en SPI. Para las siguientes vigencias, la información es susceptible de mejorarse en la etapa de programación. Se anexa documento soporte ajustado.
¿El proyecto cuenta con un cronograma de actividades claramente definido para todo su horizonte?	El proyecto debe contemplar todas las actividades que deben llevarse a cabo en todas las etapas del proyecto (preinversión-inversión y operación)	Si	
¿El proyecto cuenta con indicadores de producto suficientes para realizar seguimiento a los logros del mismo en todo su horizonte?	Cada producto debe tener programado por lo menos un indicador de producto, siempre y cuando tenga asignados recursos dentro de sus actividades	Si	
¿La información del proyecto se respalda con estudios técnicos avalados por el sector?	Las actividades, recursos y metas definidos para el proyecto tienen respaldo en estudios y análisis técnicos realizados previamente a los cuales la cabeza sectorial, el DNP o un organismo de control pueden acceder en caso de ser necesario. (Relacionar donde se deben verificar éstos soportes)	Si	
¿El registro del seguimiento de la ejecución del proyecto se encuentra actualizado en el SPI durante la última fecha de corte?	El proyecto debe registrar el avance de su ejecución física, financiera, cronológica y de gestión mensualmente. Por lo tanto, se debe ingresar al Sistema para verificar si el seguimiento del proyecto se encuentra registro dentro de la última fecha de corte y si la información reportada es clara y coherente. Para proyectos nuevos no aplica.	Si	Se registra el siguiente avance: Físico (%) Financiero (%) Gestión (%) 6,00 19,31 100,00
¿Los recursos que este proyecto esta solicitando para la programación son coherentes con la ejecución y el avance físico registrado en el Sistema de Seguimiento del Proyecto de Inversión (SPI)?	El proyecto se está actualizando de manera coherente, teniendo en cuenta los resultados de la ejecución durante la vigencia actual y en vigencias anteriores. Para proyectos nuevos no aplica.	Si	Se registra el siguiente avance: Físico (%) Financiero (%) Gestión (%) 6,00 19,31 100,00
¿El sector tiene claros los recursos requeridos por el proyecto en todo su horizonte de evaluación y considera que su operación puede ser sostenible en el tiempo?	Evalúa si el proyecto fue formulado o actualizado teniendo en cuenta los recursos que se deben considerar en "todas" las etapas del proyecto (preinversión-inversión-operación), para garantizar la ejecución y sostenibilidad del mismo.	Si	
¿El objetivo del proyecto y los productos esperados están inmersos en las políticas y planes sectoriales?	Revisa la articulación del proyecto con la estructura estratégica del Sector.	Si	
¿La obtención de los productos conlleva al cumplimiento de los objetivos específicos para alcanzar el objetivo general?	Evalúa la correspondencia entre el producto y el objetivo específico	Si	

Control Posterior de Viabilidad Tecnico

Funcionario LOURDES ELENA SOSSA CARRILLO
Cargo PROFESIONAL ESPECIALIZADO OFICINA ASESORA DE PALENACION
Fecha 2015-Nov-25 18:41:32

Observación

El sistema se cerro y no se pudo alcanzo a levantar el previo. Por lo cual se Registra la ficha con las modificaciones realizadas.

FICHA EBI

SISTEMA UNIFICADO DE INVERSIONES Y FINANZAS PUBLICAS - SUIFP



DNP Departamento
Nacional
de Planeación

Código Bpin:

2013011000177

Nombre del Proyecto:

APOYO FORTALECIMIENTO INSTITUCIONAL Y SUPERVISIÓN INTEGRAL A LOS VIGILADOS A NIVEL NACIONAL-[PREVIO CONCEPTO DNP]

Pregunta	Descripción	Respuesta	Observación
¿Las metas planteadas por el proyecto cuentan con el respaldo técnico que sustente su coherencia con los recursos asociados?	Se considera que las metas del proyecto son coherentes con los recursos asociados ya sea porque la entidad ha presentado el sustento técnico que lo respalda o porque el conocimiento que se tiene del sector ratifica que los recursos solicitados son los apropiados para cumplir con las metas.	Si	
¿El objetivo general del proyecto brinda una solución al problema central identificado y describe claramente la situación deseada?	Evalúa la correspondencia entre el problema central-objetivo general	Si	
¿Las actividades planteadas en el proyecto describen un proceso de generación de valor para la obtención de los productos?	Evalúa si por lo menos existen dos actividades por cada producto.	Si	
¿La información registrada evidencia una relación lógica entre el nombre, el objetivo, los productos y las actividades del proyecto?	La cadena de valor del proyecto está claramente definida, es decir: para cumplir con el objetivo, el proyecto ha establecido los recursos que través de un proceso de transformación (actividades) permiten cumplir con las metas. Con el cumplimiento de las metas se satisface el objetivo; cada meta programada tiene un conjunto de actividades principales lógicamente relacionadas que le precede y los recursos son los necesarios para la realización de las actividades.	Si	
¿El proyecto cuenta con un cronograma de actividades claramente definido para todo su horizonte?	El proyecto debe contemplar todas las actividades que deben llevarse a cabo en todas las etapas del proyecto (preinversión-inversión y operación)	Si	
¿El proyecto cuenta con indicadores de producto suficientes para realizar seguimiento a los logros del mismo en todo su horizonte?	Cada producto debe tener programado por lo menos un indicador de producto, siempre y cuando tenga asignados recursos dentro de sus actividades	Si	Revisar el indicador de "Procesos Auditados" no tiene ninguna meta.
En caso que el proyecto sea regionalizable ¿se puede visualizar la distribución regional de los recursos y metas de los productos?	La regionalización se refiere a la ubicación geográfica del impacto que tiene la inversión que se va a realizar con el proyecto; puede ser diferente a la localización del mismo.	N.A	
¿El registro del seguimiento de la ejecución del proyecto se encuentra actualizado en el SPI durante la última fecha de corte?	El proyecto debe registrar el avance de su ejecución física, financiera, cronológica y de gestión mensualmente. Por lo tanto, se debe ingresar al Sistema para verificar si el seguimiento del proyecto se encuentra registro dentro de la última fecha de corte y si la información reportada es clara y coherente. Para proyectos nuevos no aplica.	Si	
¿Los recursos que este proyecto esta solicitando para la programación son coherentes con la ejecución y el avance físico registrado en el Sistema de Seguimiento del Proyecto de Inversión (SPI)?	El proyecto se está actualizando de manera coherente, teniendo en cuenta los resultados de la ejecución durante la vigencia actual y en vigencias anteriores. Para proyectos nuevos no aplica.	Si	
¿La obtención de los productos conlleva al cumplimiento de los objetivos específicos para alcanzar el objetivo general?	Evalúa la correspondencia entre el producto y el objetivo específico	Si	
¿El proyecto define claramente su vinculación con ejercicios de planeación como: el Plan Nacional de Desarrollo (PND) y los documentos CONPES del sector?	El objetivo y los productos esperados del proyecto se articulan y contribuyen a dar cumplimiento a los objetivos, estrategias y/o metas definidas en ejercicios de planificación nacional tales como el PND y los documentos CONPES.	Si	
En caso de que el proyecto esté asociado a una política transversal, ¿se ha realizado su focalización de recursos?	El proyecto puede estar asociado a diversar políticas transversales, por ejemplo Ciencia, tecnología e innovación (ACTI), Red Unidos, Tecnologías de la información y las telecomunicaciones (TIC), Seguridad Alimentaria, Desplazados, Víctimas Seguridad y convivencia ciudadana entre otros; por lo tanto parte o en su totalidad de los recursos del proyecto pueden estar asignados a las políticas seleccionadas.	N.A	

Control Posterior de Viabilidad Subdirector

Funcionario LUIS FELIPE LOTA
Cargo DIRECTOR TECNICO DIRECCIÓN DE INFRAESTRUCTURA Y ENERGIA SOST
Fecha 2015-Nov-24 17:02:48

Observación

Se registra para actualización de la programación de la vigencia 2016.

FICHA EBI

SISTEMA UNIFICADO DE INVERSIONES Y FINANZAS PUBLICAS - SUIFP



DNP Departamento
Nacional
de Planeación

Código Bpin:

2013011000177

Nombre del Proyecto:

APOYO FORTALECIMIENTO INSTITUCIONAL Y SUPERVISIÓN INTEGRAL A LOS VIGILADOS A NIVEL NACIONAL-[PREVIO CONCEPTO DNP]

Pregunta	Descripción	Respuesta	Observación
¿Las metas planteadas por el proyecto cuentan con el respaldo técnico que sustente su coherencia con los recursos asociados?	Se considera que las metas del proyecto son coherentes con los recursos asociados ya sea porque la entidad ha presentado el sustento técnico que lo respalda o porque el conocimiento que se tiene del sector ratifica que los recursos solicitados son los apropiados para cumplir con las metas.	Si	
		Si	
¿El objetivo general del proyecto brinda una solución al problema central identificado y describe claramente la situación deseada?	Evalúa la correspondencia entre el problema central-objetivo general	Si	
		Si	
¿Las actividades planteadas en el proyecto describen un proceso de generación de valor para la obtención de los productos?	Evalúa si por lo menos existen dos actividades por cada producto.	Si	
		Si	
¿La información registrada evidencia una relación lógica entre el nombre, el objetivo, los productos y las actividades del proyecto?	La cadena de valor del proyecto está claramente definida, es decir: para cumplir con el objetivo, el proyecto ha establecido los recursos que través de un proceso de transformación (actividades) permiten cumplir con las metas. Con el cumplimiento de las metas se satisface el objetivo; cada meta programada tiene un conjunto de actividades principales lógicamente relacionadas que le precede y los recursos son los necesarios para la realización de las actividades.	Si	
		Si	
¿El proyecto cuenta con un cronograma de actividades claramente definido para todo su horizonte?	El proyecto debe contemplar todas las actividades que deben llevarse a cabo en todas las etapas del proyecto (preinversión-inversión y operación)	Si	
		Si	
¿El proyecto cuenta con indicadores de producto suficientes para realizar seguimiento a los logros del mismo en todo su horizonte?	Cada producto debe tener programado por lo menos un indicador de producto, siempre y cuando tenga asignados recursos dentro de sus actividades	Si	Revisar el indicador de "Procesos Auditados" no tiene ninguna meta.
		Si	Revisar el indicador de "Procesos Auditados" no tiene ninguna meta.
En caso que el proyecto sea regionalizable ¿se puede visualizar la distribución regional de los recursos y metas de los productos?	La regionalización se refiere a la ubicación geográfica del impacto que tiene la inversión que se va a realizar con el proyecto; puede ser diferente a la localización del mismo.	N.A	
		N.A	
¿El registro del seguimiento de la ejecución del proyecto se encuentra actualizado en el SPI durante la última fecha de corte?	El proyecto debe registrar el avance de su ejecución física, financiera, cronológica y de gestión mensualmente. Por lo tanto, se debe ingresar al Sistema para verificar si el seguimiento del proyecto se encuentra registro dentro de la última fecha de corte y si la información reportada es clara y coherente. Para proyectos nuevos no aplica.	Si	
		Si	
¿Los recursos que este proyecto esta solicitando para la programación son coherentes con la ejecución y el avance físico registrado en el Sistema de Seguimiento del Proyecto de Inversión (SPI)?	El proyecto se está actualizando de manera coherente, teniendo en cuenta los resultados de la ejecución durante la vigencia actual y en vigencias anteriores. Para proyectos nuevos no aplica.	Si	
		Si	
¿La obtención de los productos conlleva al cumplimiento de los objetivos específicos para alcanzar el objetivo general?	Evalúa la correspondencia entre el producto y el objetivo específico	Si	
		Si	
¿El proyecto define claramente su vinculación con ejercicios de planeación como: el Plan Nacional de Desarrollo (PND) y los documentos CONPES del sector?	El objetivo y los productos esperados del proyecto se articulan y contribuyen a dar cumplimiento a los objetivos, estrategias y/o metas definidas en ejercicios de planificación nacional tales como el PND y los documentos CONPES.	Si	
		Si	
En caso de que el proyecto esté asociado a una política transversal, ¿se ha realizado su focalización de recursos?	El proyecto puede estar asociado a diversar políticas transversales, por ejemplo Ciencia, tecnología e innovación (ACTI), Red Unidos, Tecnologías de la información y las telecomunicaciones (TIC), Seguridad Alimentaria, Desplazados, Víctimas Seguridad y convivencia ciudadana entre otros; por lo tanto parte o en su totalidad de los recursos del proyecto pueden estar asignados a las políticas seleccionadas.	N.A	
		N.A	